

MINISTERIO DE AGROINDUSTRIA

Actualización: 22-11-2017



Administración Centralizada - Desconcentrada



Jefatura de Gabinete de Ministros
Presidencia de la Nación

MINISTERIO DE AGROINDUSTRIA

Sr. Luis Miguel ETCHEVEHERE

JEFE DE GABINETE (EE)
Ing. Guillermo BERNAUDO

COORD. EJECUTIVO (EE)
Dr. Matías Cristóbal Axel MINK

COORD. EJEC. TÉC. Y ADM. (EE)

COORD. EJEC. TÉC. Y ADM. (EE)

COORD. GRAL. (EE)
Lic. María Nieves PASCUZZI

COORD. SEC. PRIVADA (EE)
Dra. Daniela F. PICCIRILLO

COORD. TÉCNICO (EE)
Lic. Gabriel CÁCERES

COORD. DE LOG. DE LAS MISIONES COMER. AGROINDUSTRIALES(EE)
CPN Julián DE LELLIS

SECRETARIO EJECUTIVO (EE)
Dra. Roxana BLASETTI

COORD. TÉCN.NORMATIVO
Ing. María Beatriz GIRAUDO GAVIGLIO

COORD. TÉCNICA

UAI

AUDITORÍA INTERNA TITULAR
Dr. Joaquín PINOTTI

AUDITORÍA ADJUNTA FINAN. Y LEGAL
CPN Marianela BARBERIS

SUPERV. DE AUD. CONT. Y FINANC.
Lic. Alejo GODOY

SUPERV. DE AUD. LEGAL
Dra. Gabriela Belén KAMAKIAN

AUDITORÍA ADJUNTA OPERACIONAL
Lic. Isabel VOGELIUS

SUPERV. DE AUD. PRESUPUESTARIA
Dra. Lucía I. AUAT

SUPERV. DE AUD. OPERACIONAL
Dra. Lisa María MAC DONNELL

SUPERV. DE AUDITORÍA DE SISTEMAS
Sr. Jonathan Alexis GARCÍA PRADI

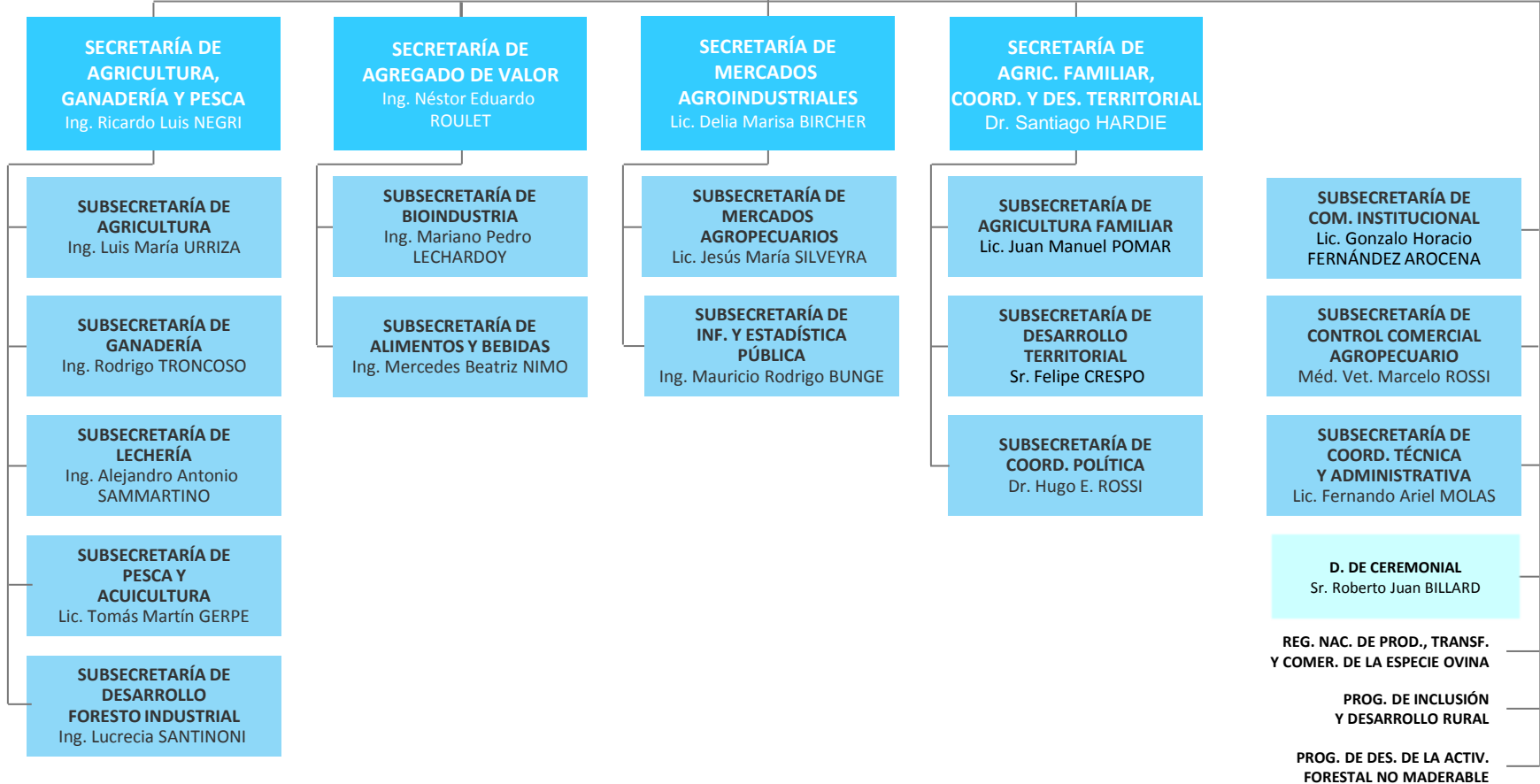

Administración descentralizada

INST. NAC. DE INVESTIGACIÓN Y DESARROLLO PESQUERO (INIDEP)

INST. NAC. DE TECNOLOGÍA AGROPUECUARIA (INTA)

INST. NAC. DE VITIVINICULTURA (INV)

INST. NAC. DE SEMILLAS (INASE)

SERV. NAC. DE SANIDAD Y CALIDAD AGROALIMENTARIA (SENASA)

MINISTERIO DE AGROINDUSTRIA
Sr. Luis Miguel ETCHEVEHERE

**SUBSECRETARÍA DE
COORD. TÉCNICA
Y ADMINISTRATIVA**
Lic. Fernando Ariel MOLAS

DG. DE ADMINISTRACIÓN
CPN María Paz GRIGERA

SUBD G. DE ADMINISTRACIÓN

D. DE DESPACHO Y MESA DE ENT.
Dra. Raquel SANTOS LAGUARDIA

COORD. DE DESPACHO
Dra. Juliana V. ALTMAN
**COORD. DE MESA DE ENTRADAS
Y NOTIFICAC.**
Lic. Juan Pablo INTELISANO
**COORD. DE INFORMACIÓN AL
CIUDADANO**
Dra. Patricia Florencia HERNÁNDEZ
**DEPTO. DE PROTOCOLIZACIÓN
DE ACTOS ADM.**
Cecilia Magdalena MARTINEZ
**DEPTO. DE FISCALIZAC. DE PROY.
DE ACTOS ADM.**
Emanuel Alejandro FERLONI
**DEPTO. DE NOTIFICACIONES Y
CORRESPONDENCIA**
Sr. Rodrigo CABRERA

D. DE SUMARIOS
Dr. Mónica DREYSSING

**COORD. DE INSTRUCCIÓN
SUMARIAL Y DILIGENCIAS**
Dr. Mauricio P. PÉREZ MESA

D. DE INFORMÁTICA

DEPTO. DE SOPORTE INFORMÁTICO
Sr. Carlos GONZÁLEZ
DEPTO. DE REDES
Ing. Leandro IRIARTE
**DEPTO. DE PLANEAM. Y CONTROL
DE GESTIÓN INFORMÁTICA**
**COORD. DE SEG. INFORMÁTICA,
SOPORTE Y CAPACIT. A USUARIOS**
Sr. José Lito NUÑEZ
COORD. DE ADM. DE PROYECTOS
Ing. Norberto M. GARCIA ACOSTA
**COORD. DE INFR. EN TÉC. DE LA
INFORMACIÓN**
Sr. Nicolás COLANERO
COORD. DE TELECOMUNICACIONES

**D. DE PRESUP. Y SEG. DE
PLANES Y PROYECTOS**
Sra. Leandra Mariela GIMENEZ

DEPTO. OPERATIVO FINANCIERO
COORD. DE PROG. Y EV. PRESUP.
CPN. Claudio Andrés PAOLINELLI
COORD. DE EJECUCIÓN PRESUP.

**D. DE COMPRAS Y
CONTRATACIONES**
Dr. Raúl Ignacio DESTÉFANIS

**COORD. DE CONT. DE OBRAS
PÚBLICAS**
**COORD. DE CONTRATACIONES
DE BIENES Y SERVICIOS**
Dra. Graciela FERNÁNDEZ

COORD. DE TESORERÍA

D. TÉC. OPERATIVA
Lic. Selso Darío
URUNAGA GIMENEZ

COORD. DE SERVICIOS GRALES.
Téc. Luis Florindo PALUCCI
DEPTO. DE AUTOMOTORES
Sr. Walter VELÁZQUEZ
DEPTO. DE OBRAS Y SERV.
Sr. Hugo DI NEZIO
DEPTO. DE ARQUITECTURA
Arq. M. Gabriela PIELET GIAPER
DEPTO. DE CONTROL DE ACCESO
Sr. Walter F. DELGADO

D. DE CONTABILIDAD Y FINANZAS
CPN . M. Constanza BORLENGHI

**COORD. PATRIMONIO
Y SUMINISTROS**
Sr. Ricardo L. SAMPAYO
COORD. DE RENDIC. DE CUENTAS
Lic. Alejandro Lionel MONTALTO
**COORD. DE REGISTRACIONES
CONTABLES**
Téc. Pablo BATLLE SÁNCHEZ
COORD. DE LIQUIDACIONES
Lic. Jorge Ariel CAIG
DEPTO. DE VIÁTICOS Y PASAJES
María Belén AMATO
DEPTO. IMPUESTOS
CP. Analía Verónica CALVO

MINISTERIO DE AGROINDUSTRIA
Sr. Luis Miguel ETCHEVEHERE

**SUBSECRETARÍA DE
COORD. TÉCNICA
Y ADMINISTRATIVA**
Lic. Fernando Ariel MOLAS

DG. DE REC. HUMANOS
Mag. Eduardo VIAN

DG. DE ASUNTOS JURÍDICOS
Dra. Leticia PEDERIVA

SUBD G. DE REC. HUMANOS
Dr. Andrés Fernando ANZALDI

SUBD G. DE AS. JURÍDICOS
Dr. Eduardo DE LUCA

D. DE MEDICINA DEL TRABAJO
Méd. Augusto Roberto FERRARO

**D. DE CARRERA
Y REL. LABORALES**
Lic. Carlos Javier BARBA

**D. DE ADM. Y GESTIÓN
DE PERSONAL**
Lic. Sabrina Soledad GORNO

D. DE ASUNTOS CONTENCIOSOS
Dra. Patricia Marcela COMYN

**D. DE DICTÁMENES
Y ASESORAM. LEGAL**

DEPTO. DE SERVICIO MÉDICO
DIV. DE SALUD MENTAL

DEPTO. DE CAPAC. COMUNIC.
DEPTO. DE SELEC. Y EVALUACIÓN
Valeria Alejandra RICCO

**DEPTO. DE LEGAJOS, CERTIFICACIONES
Y ASISTENCIA**
Trad.Pub. Jorge BENÍTEZ
DEPTO. DE ADM. DE CARGOS Y PROY.
COORD. DE CONTRATOS Y PASANTÍAS
Lic. María Candela BARRERA

COORD. DE SUP. JUDICIAL
Dra. María Valeria
GUTIERREZ ECHEVERRÍA

**COORD. DE ASUNTOS ADM.,
CONTRACTUALES Y LABORALES**
**COORD. DE ASUNTOS PESQUEROS Y
ORGANISMOS DESCENTRALIZADOS**
Dra. Maia Lucila LANCI

COORD. DE LIQUID. DE HABERES
Lic. Antonella CAPPELLETTI
COORD. DE ORGANIZACIÓN
Dra. Érica ANDERSON
**COORD. DE SEGUR. E HIG. EN EL
TRABAJO**

**COORD DE SEGUIMIENTO DE
EJECUCIONES FISCALES Y CAUSAS
ESPECIALES**

DEPTO. ADM. DE REG. Y DESPACHO
Sra. Valeria LIND

MINISTERIO DE AGROINDUSTRIA
Sr. Luis Miguel ETCHEVEHERE

**SUBSECRETARÍA DE
COMUNICACIÓN INSTIT.**
Lic. Gonzalo Horacio
FERNÁNDEZ AROCENA

**DG. DE PRENSA
Y COMUNICACIÓN**
Lic. Evelin Paola SCOFANO

COORD.DE COMUNICACIÓN
Lic. Ornela Mariana ZUBIZARRETA

**DG. DE GESTIÓN DE LA
INFORMAC. INSTITUCIONAL**
Sr. Manuel ORBE

MINISTERIO DE AGROINDUSTRIA
Sr. Luis Miguel ETCHEVEHERE

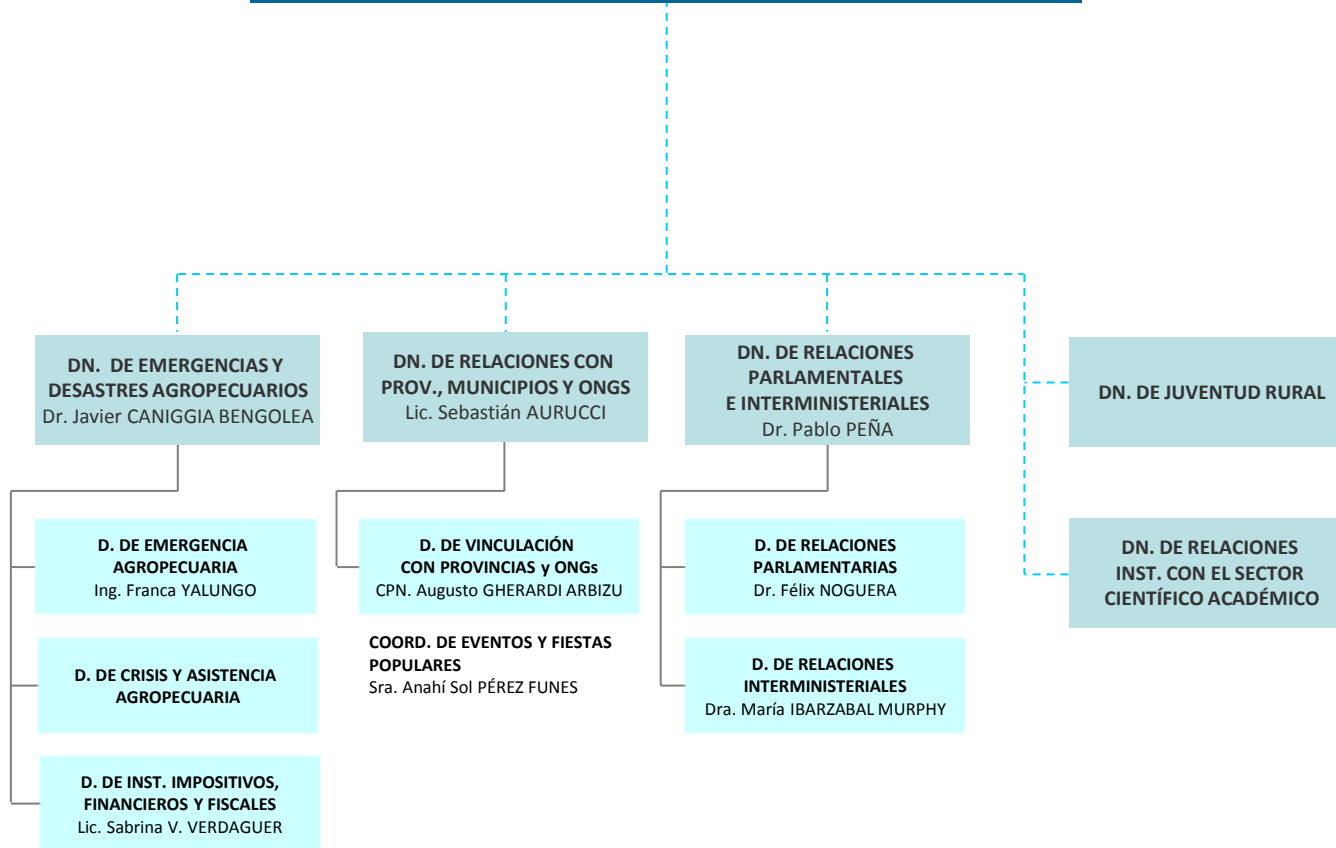

 DEPENDENCIA TRANSITORIA S/NORMATIVA ACTUALIZADA DE ESTRUCTURA

MINISTERIO DE AGROINDUSTRIA
Sr. Luis Miguel ETCHEVEHERE

JEFE DE GABINETE (EE)
Ing. Analía Viviana GONZALEZ

SECRETARÍA DE AGRICULTURA, GANADERÍA Y PESCA
Ing. Ricardo Luis NEGRI

- PROGRAMA NAC. DE LECHERÍA
- PROG. ARG. DE PRUEBA DE REPROD. BOVINOS DE LECHE (PROAR)

SUBSECRETARÍA DE AGRICULTURA
Ing. Luis María URRIZA

DN. DE CONTRAT. RURALES E INSUMOS AGRÍCOLAS
Lic. Juan Ignacio MACHERA

DN. DE INFORMACIÓN Y MERCADOS

D. DE MERCADOS AGRÍCOLAS
Ing. Mario Osvaldo GARCÍA

D. DE INFORMACIÓN AGROPECUARIA Y FORESTAL
Sr. Alejandro GARCÍA

COORD. TÉC-ADM.

D. DE CULTIVOS EXTENSIVOS
Ing. Eduardo a. MOAVRO

COORD. DE ALGODÓN
Ing. Agr. Silvia N. CÓRDOBA

DN. DE PRODUCCIÓN AGRÍCOLA Y FORESTAL
Lic. Ignacio Martín GARCARENNA

D. DE CULTIVOS INTENSIVOS
Ing. Leila PALMA

D. DE PRODUCCIÓN FORESTAL
Ing. Mirta Alicia Rosa LARRIEU

COORD. DE TABACO
Lic. Marcelo C. VIEGAS CALÇADA
COORD. DE RIESGO AGROPECUARIO
Ing. Agr. Sandra E. OCCHIUZZI
COORD. DE CONTROL DE SERV. AGRÍCOLAS
Ing. Agr. Mario Julián RAMÓN CAMARERO

DN. DE MATRICULACIÓN Y FISCALIZACIÓN
Dra. Florencia PINSKI

D. DE MATRICULACIÓN
Daniel Jorge FORTUNATO

D. DE FISCALIZACIÓN

COORD. DE WARRANTAS Y CERT. DE DEPÓSITOS
Dr. Juan Carlos DI SCIULLO

MINISTERIO DE AGROINDUSTRIA
Sr. Luis Miguel ETCHEVEHERE

JEFE DE GABINETE (EE)
Ing. Analía Viviana GONZALEZ

SECRETARÍA DE AGRICULTURA, GANADERÍA Y PESCA
Ing. Ricardo Luis NEGRI

SUBSECRETARÍA DE GANADERÍA
Ing. Rodrigo TRONCOSO

SUBSECRETARÍA DE LECHERÍA
Ing. Alejandro Antonio SAMMARTINO

DN. DE PRODUCCIÓN GANADERA
Ing. Daniel Héctor PAPOTTO

DN. DE ESTUDIOS Y ANÁLISIS ECON. DEL SECTOR PECUARIO
Lic. M. de la Consolación OTAÑO

DN. DE PRODUCCIÓN LECHERA
Téc. Sebastián ALCONADA

DN. DE PLANIFICACIÓN ESTRATÉGICA SECTORIAL
Ing. José Ramón QUINTANA

D. DE GANADERÍA BOVINA
Vet. Silvio MARCHETTI

D. DE PORCINOS, AVES DE GRANJA Y NO TRADICIONALES
Ing. Karina LAMELAS

D. DE EQUINOS
Vet. Patricio DIGILIO

D. DE OVINOS, CAPRINOS Y CAMÉLIDOS
Vet. Alejo CORREA

D. DE ANÁLISIS ECON. PECUARIO
Lic. Norma Adriana DOBAÑO

D. DE ESTUDIOS DEL SECTOR PECUARIO
Dra. Gabriela Adriana NASO

COORD. DE GESTIÓN Y CONTROL DE ACTV. DEL SECTOR PECUARIO
Lic. Ana María OTAÑO

D. DE LECHERÍA
Sr. Carlos Luis BERRA

D. DE FISCALIZACIÓN DE LA CADENA LÁCTEA
Ing. Javier BAUDRACCO

D. DE IMPLEMENTACIÓN DE ESTRATEGIA SECTORIAL
Ing. Eugenio SCALA

MINISTERIO DE AGROINDUSTRIA
Sr. Luis Miguel ETCHEVEHERE

JEFE DE GABINETE (EE)
Ing. Analía Viviana GONZALEZ

SECRETARÍA DE AGRICULTURA, GANADERÍA Y PESCA
Ing. Ricardo Luis NEGRI

SUBSECRETARÍA DE DESARROLLO FORESTO INDUSTRIAL
Ing. Lucrecia SANTINONI

SUBSECRETARÍA DE PESCA Y ACUICULTURA
Lic. Tomás Martín GERPE

DN. DE COORD. PESQUERA
Dr. Juan Manuel BOSCH

DN. DE PLANIFC. PESQUERA
Lic. Gabriela Susana NAVARRO

D. DE CONTROL Y FISCALIZACIÓN
Lic. Mauricio REMES LENICOV

D. DE ADMINISTRACIÓN PESQUERA
Sr. Juan José BUONO

D. DE ACUICULTURA
Dra. Laura M. LUCHINI

D. DE ECONOMÍA PESQUERA
Lic. Elisa Guillermina CALVO

D. DE NORMATIVA PESQUERA
Dr. Martín Santiago HERNANDEZ

DELEGACIÓN MAR DEL PLATA - ADMINISTRATIVA
DELEGACIÓN MAR DEL PLATA - OPERATIVA
DELEGACIÓN BAHÍA BLANCA
DELEGACIÓN PUERTO MADRYN
DELEGACIÓN PUERTO DESEADO
DELEGACIÓN COMODORO RIVADAVIA
DELEGACIÓN USUAHIA

COORD. DE ANÁLISIS DE INFRACCIONES Y SANCIONES
Dr. Conrado Guido GARZOLI
COORD. DE CERTIF. DE CAPTURAS Y EXP.
Lic. María Isabel MOLINA CARRANZA

DELEGACIÓN CORRIENTES
Sr. Gustavo Alcides WICKI

D. DE PESCA CONTINENTAL

COORD. DE GESTIÓN DE PESQUERÍAS
Dra. Laura PROSDOCIMI
COORD. DE PROM. DEL CONSUMO DE REC. VIVOS DEL MAR

REGISTRO DE LA PESCA
Dra. María Eugenia RODRÍGUEZ

COORD. DE PERMISOS DE PESCA Y CUOTAS INDIV. TRANSFERIBLES DE CAPTURA (CITC)
Sra. Paula Susana FRIZZERA

MINISTERIO DE AGROINDUSTRIA
Sr. Luis Miguel ETCHEVEHERE

**SECRETARÍA DE
AGREGADO DE VALOR**
Ing. Néstor E. ROULET

**SUBSECRETARÍA DE
BIOINDUSTRIA**
Ing. Mariano P. LECHARDOY

**SUBSECRETARÍA DE
ALIMENTOS Y MEDIDAS**
Ing. Mercedes B. NIMO

**MESA NAC. DE AGREGADO
DE VALOR DE CULTIVOS ANDINOS**

**DN. DE PROCESOS
Y TECNOLOGÍAS**

DIRECCIÓN DE AGROALIMENTOS
Dr. Pablo MORÓN

DIRECCIÓN DE AGROENERGÍA
Lic. Miguel Ángel ALMADA

**COORD. DE ESTUDIOS SECTORIALES
Y CUOTAS DE EXPORTACIÓN**
Sr. Alejandro RIVAS
**COORD. DE SISTEMAS DE AGREGADO
DE VALOR Y GESTIÓN CALIDAD**
Dr. Juan Manuel MORÓN

DIRECCIÓN DE BIOTECNOLOGÍA
Lic. Martín A. LEMA

DIRECCIÓN DE FINANCIAMIENTO
Ing. Victorio A. E. GIUSTI

COORD. DE GESTIÓN AMBIENTAL
Ing. Ángela GRACIA

MINISTERIO DE AGROINDUSTRIA
Sr. Luis Miguel ETCHEVEHERE

**SECRETARÍA DE
MERCADOS
AGROINDUSTRIALES**
Lic. Delia Marisa BIRCHER

**SUBSECRETARÍA DE
MERCADOS
AGROPECUARIOS**
Lic. Jesús María SILVEYRA

**SUBSECRETARÍA DE
INF. Y ESTADÍSTICA
PÚBLICA**
Ing. Mauricio Rodrigo BUNGE

MINISTERIO DE AGROINDUSTRIA
Sr. Luis Miguel ETCHEVEHERE

**SECRETARÍA DE
AGRIC. FAMILIAR,
COORD. Y DES. TERRITORIAL**
Dr. Santiago HARDIE

**SUBSECRETARÍA DE
AGRICULTURA FAMILIAR**
Lic. Juan Manuel POMAR

**DN. DE FORTALECIMIENTO
INST. Y APOYO A LAS
ORG. DE AGRIC. FAMILIAR**
Sr. Miguel SÁNCHEZ

**DN. DE IDENTIFICACIÓN Y
FORMALIZACIÓN DE LOS
AGRICULTORES FAMILIARES**
Lic. Matías BERGER

**DN. DE PROG. Y PROYECTOS
P/ LA AGRIC. FAMILIAR**

**REGISTRO NACIONAL
DE AGRICULTURA FAMILIAR**
Agr. Horacio Aníbal PUGNALONI

**D. DE APOYO A LAS ORG.
DE LA AGRICULTURA FAMILIAR**
Ing. Jorge Antonio FEDRE

**D. DE CAPACITACIÓN
Y ASISTENCIA TÉCNICA**
Ing. Juan Gustavo SAMANIEGO

**D. DE PROYECTOS ESPECIALES
DE LA AGRICULTURA FAMILIAR**
Sr. Luis Enrique LEVÍN

**D. DE PROGRAMAS Y PROYECTOS
P/ LA AGRICULTURA FAMILIAR**
Lic. Rafael Daniel CORRAL

 **DEPENDENCIA TRANSITORIA
S/NORMATIVA ACTUALIZADA
DE ESTRUCTURA**

MINISTERIO DE AGROINDUSTRIA
Sr. Luis Miguel ETCHEVEHERE

**SECRETARÍA DE
AGRIC. FAMILIAR,
COORD. Y DES. TERRITORIAL**

**SUBSECRETARÍA DE
DESARROLLO
TERRITORIAL**
Sr. Felipe CRESPO

**SUBSECRETARÍA DE
COORD. POLÍTICA**
Dr. Hugo E. ROSSI

**DN. DE PROGRAMAS DE
DESARROLLO REGIONAL**
Sr. José MONES CAZÓN

**DN. DE DESARROLLO
TERRITORIAL RURAL**
Ing. Guillermo CRUCIANELLI

**DN. DE TIERRAS Y UNIDADES
AGROPECUARIAS**
Lic. María V. STOPPANI

**DN. DE COORDINACIÓN
POLÍTICA**
Santiago Alberto PERUILH

**DN. DE RELACIONES
AGROALIMENTARIAS
INTERNACIONALES**
Dr. Omar ODARDA

**D. DE PROGRAMACIÓN
PARA EL DESARROLLO**
Lic. Andrea CONFORTI

D. DE GESTIÓN TERRITORIAL
C.P.N. Roberto Carlos GALLINA

**DN. DE GESTIÓN Y AN. DE
POLÍTICAS MINISTERIALES**

D. DE COORDINACIÓN FEDERAL
Téc. Carina Eleonora FERNÁNDEZ

**D. DE COOPERACIÓN Y
NEGOCIACIONES BILATERALES**

**D. DE COMPETITIVIDAD E
INCLUSIÓN DE PEQ.PRODUCTORES**
Lic. Fabiana L. TITÓ

**D. DE EJECUCIÓN DE PROG. Y
PROY. DESTINADOS A PEQ. PROD.**
Sr. Jorge BALERDI

COORD. PROV. BUENOS AIRES
COORD. PROV. CATAMARCA
COORD. PROV. CHACO
COORD. PROV. CHUBUT
COORD. PROV. ENRE RÍOS
COORD. PROV. CÓRDOBA
COORD. PROV. CORRIENTES
COORD. PROV. FORMOSA
COORD. PROV. JUJUY
COORD. PROV. LA PAMPA
COORD. PROV. LA RIOJA

COORD. PROV. MENDOZA
COORD. PROV. MISIONES
COORD. PROV. NEUQUÉN
COORD. PROV. RÍO NEGRO
COORD. PROV. SALTA
COORD. PROV. SAN JUAN
COORD. PROV. SAN LUIS
COORD. PROV. SANTA CRUZ
COORD. PROV. STGO. DEL ESTERO
COORD. PROV. SANTA FE
COORD. PROV. TUCUMÁN

**D. DE NEGOCIACIONES
MULTILATERALES**
Dr. Maximiliano MORENO

**D. DE NEGOCIACIONES
REGIONALES Y CONTROVERSIAS**
Mag. Eduardo POLCAN

**COORD. DE APOYO A LAS NEGOC.
Y CONSEJERÍAS AGRÍCOLAS**
Dra. Silvia E. FERNÁNDEZ

COORD. DE APICULTURA

Referencias

UAI	UNIDAD DE AUDITORÍA INTERNA
GAB	GABINETE DE ASESORES
(d)	ADMINISTRACIÓN DESCONCENTRADA
(EE)	CARGO EXTRAESCALAFONARIO
(Adh)	CARGO/DESGINACIÓN AD HONOREM
----->	APERTURA EXTENDIDA EN PÁGINA SIGUIENTE
	DEPENDENCIA TRANSITORIA SIN NORMATIVA ACTUALIZADA DE ESTRUCTURA