

MINISTERIO DE CULTURA

Actualización: 01-09-2017



Administración Centralizada - Desconcentrada



Jefatura de Gabinete de Ministros
Presidencia de la Nación

GABINETE
JEFE DE GABINETE DE ASESORES (EE)
Lic. María Julieta GARCÍA LENZI

MINISTERIO DE CULTURA

Lic. Alejandro Pablo AVELLUTO

UAI
AUDITOR INTERNO TITULAR
CPN Lucía Edith VEGA
SUP. CONTABLE OPERATIVO
Lic. Marina Gisela KLEINER

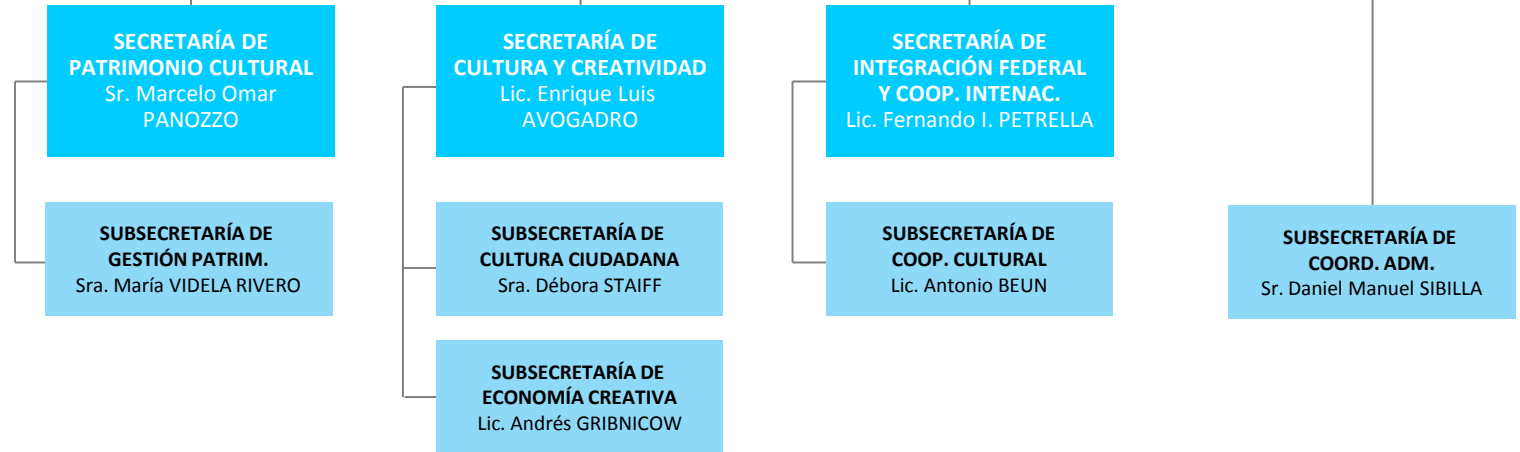

Administración desconcentrada

INST. NAC. BELGRANIANO (d) Lic. Manuel BELGRANO	INST. NAC. SANMARTINIANO (d)	
INST. NAC. YRIGROYENEANO (d)	INST. NAC. BROWNIANO (d)	
INST. NAC. DE INVESTIGACIONES HISTÓRICAS J.M. DE ROSAS (d)	INST. NAC. DE INVESTIGACIONES HISTÓRICAS EVA PERÓN (d)	MUSEO NAC. DE BELLAS ARTES (d) Arq. Andrés Gustavo DUPRAT
CN. DE MONUMENTOS, DE LUGARES Y BIENES HISTÓRICOS (d) Lic. Teresa E. ANCHORENA	CN. PROTECTORA DE BIBLIOTECAS POPULARES (d) Prof. Leandro DE SAGASTIZÁBAL	CASA PATRIA GRANDE "PTE. NÉSTOR CARLOS KIRCHNER" (d) Director Ejecutivo (EE):

Administración descentralizada

BIBLIOTECA NACIONAL
CINEMATECA Y ARCHIVO DE LA IMAGEN NACIONAL
FONDO NACIONAL DE LAS ARTES
INSTITUTO NACIONAL DE LA MUSICA (INAMU)
BALLET NACIONAL

INST. NAC. "J. D. PÉRON" DE ESTUDIOS E INV. HISTÓRICAS, SOCIALES Y POLÍTICAS
INST. NAC. DE CINE Y ARTES AUDIOVISUALES (INCAA)
INST.NAC. DEL TEATRO
TEATRO NACIONAL CERVANTES

MINISTERIO DE CULTURA

Lic. Alejandro Pablo AVELLUTO

COORD. OPERATIVO (EE)
Dr. Agustín CAÑETE CHADRA

**SUBSECRETARÍA DE
COORD. ADM.**
Sr. Daniel Manuel SIBILLA

**DG. DE RELACIONES
INSTITUCIONALES**
Dr. Nicolas Ramiro ROIBAS

**D. DE RELACIONES
CON LA COMUNIDAD**

**D. DE PROYECTOS
ESTRATÉGICOS**

**DG. DE PRENSA Y
COMUNICACIÓN**
Lic. María Mercedes FUNES

D. DE PRENSA Y DIFUSIÓN

D. DE CONTENIDOS DIGITALES

D. DE PLANIFICACIÓN
Lic. Luciano BROM

**D. DE DIFUSIÓN, PROTOCOLO
Y CEREMONIAL**

**DG. DE RECURSOS
HUMANOS**
Lic. Matías Germán HASTOY

D. DE ADMINISTRAC. DE RRHH

**DG. DE ASUNTOS
JURÍDICOS**
Dr. Alejandro H. SPESSOT

COORD. DE ASUNTOS LEGALES

**D. DE DICTÁMENES
Y ASESORAMIENTO LEGAL**
Dra. Verónica Inés DI BELLA

D. DE ASUNTOS CONTENCIOSOS
Dr. Sandra G LOPEZ

**DG. DE ADMINISTRACIÓN
FINANCIERA**
Dra. Eugenia María MIGUEL

COORD. DE GESTIÓN OPERATIVA
Sra. Mariana Soledad OLVEIRA

**D. DE COMPRAS
Y CONTRATACIONES**
Dra. Nuria Ayelén ASNARD

D. DE CONTABILIDAD
Lic. María S. MACERAS

D. DE PRESUPUESTO Y FINANZAS
Lic. Sebastián ALONSO DOROLA

**DIRECCIÓN
DE SISTEMAS**
Lic. Diego Gustavo ANGELONE

**DIRECCIÓN DE
INFRAESTRUCTURA**
Arq. Gabriela L. MARI

**DIRECCIÓN DE
SUMARIOS**
Dr. Agustín GASPARINI

**DIRECCIÓN DE
MESA DE ENTRADAS
Y DESPACHO**
Sr. Carlos María ROMERO

**COORD. MESA DE ENTRADA,
SALIDA Y ARCHIVO**
Sra. María Rosa BRIGNONI

**CORO NACIONAL DE JÓVENES
CORO NACIONAL DE NIÑOS
CORO POLIFÓNICO NACIONAL
ORQUESTA NAC. DE MÚSICA ARGENTINA
"JUAN DE DIOS FILIBERTO"
ORQUESTA SINFÓNICA NACIONAL
BANDA SINFÓNICA NAC. DE CIEGOS
"PASCUAL GRISOLIA"
CORO POLIFÓNICO NAC. DE CIEGOS
"CARLOS ROBERTO LARRIMBE"
BALLET FOLKLÓRICO NACIONAL**

**DN. DE
ORGANISMOS ESTABLES**
Sra. Mariela Florencia BOLATTI

MINISTERIO DE CULTURA

Lic. Alejandro Pablo AVELLUTO

SECRETARÍA DE PATRIMONIO CULTURAL
Sr. Marcelo Omar PANOZZO

SUBSECRETARÍA DE GESTIÓN PATRIM.
Sra. María VIDELA RIVERO

MUSEO NAC. DE BELLAS ARTES (d)
Arq. Andrés Gustavo DUPRAT

DIRECCIÓN ARTÍSTICA
Lic. Mariana MARCHESI
DELEG. DE GESTIÓN ADMINISTRATIVA Y JURÍDICA
Dr. Mariano Pablo D'ANDREA

CN. DE MONUMENTOS, DE LUGARES Y BIENES HISTÓRICOS (d)
Lic. Teresa E. ANCHORENA

D. DE ESTRATEGIAS DE ACCESO CULTURAL
Sra. María Julieta ASCAR

DN. DE INVESTIGACIÓN CULTURAL

Lic. Mirta Silvia ROISOVSKY

COORD. DE INSTITUTOS NACIONALES

COORD. DE ESTUDIOS CULTURALES

Lic. Gabriel Diego LERMAN

INST. NAC. DE MUSICOLOGÍA

Lic. Héctor GOYENA

INST. NAC. SANMARTINIANO (d)

Sr. Eduardo GARCÍA CAFFI

DN. DE BIENES Y SITIOS CULTURALES

Claudia Patricia CABOULI

COORD. DE PATRIMONIO CULTURAL INMATERIAL

Sra. Susana Alejandra PETERSEN IBARRA

D. DEL SIST. NAC. DE GESTIÓN DE BIENES CULTURALES

Sra. Ángeles ALVAREZ

INST. NAC. DE ANTROPOLOGÍA Y PENSAM. LATINOAMERICANO
Prof. María Leonor Elena ACUÑA

DN. DE MUSEOS

Sr. Federico Ezequiel FISCHBARG

D. DE ASISTENCIA NORMATIVA DE MUSEOS

Dr. Daniel Alfredo MUÑIZ

D. DE PLANIFICACIÓN MUSEOLÓGICA

Lic. Mercedes ELGARTE

COORD. OPERATIVA DE MUSEOS

Lic. Georgina Soledad IBARROLA

COMPLEJO HISTÓRICO CULTURAL MANZANA DE LAS LUCES

MUSEO "CASA RICARDO ROJAS"
Lic. María Laura MENDOZA
CASA HISTÓRICA DE LA INDEPENDENCIA

MUSEO DE LA HISTORIA DEL TRAJE
Diseñadora María Victoria SALIAS
MUSEO NACIONAL ESTANCIA JESUÍTICA DE ALTA GRACIA Y CASA DEL VIRREY LINIERS

MUSEO HISTÓRICO DEL NORTE

MUSEO HISTÓRICO NACIONAL

MUSEO HISTÓRICO NACIONAL DEL CABILDO DE BUENOS AIRES Y DE LA REVOLUCIÓN DE MAYO
Dr. Gabriel Marco DI MEGLIO

MUSEO HISTÓRICO SARMIENTO CASA NATAL DE SARMIENTO - MUSEO Y BIBLIOT.

ESTANCIA DE JESÚS MARÍA - MUS. JESUÍTICO NAC.

MUSEO MITRE

MUSEO Y BIBLIOT. DE LA CASA DEL ACUERDO DE SAN NICOLÁS

Lic. María SUBIZA
PALACIO SAN JOSÉ - MUSEO Y MONUMENTO NACIONAL "JUSTO JOSÉ DE URQUIZA"

MUSEO ROCA - INSTIT. DE INVESTIG. HISTÓRICAS

Prof. Carolina Mercedes CARMAN
MUSEO NACIONAL DE ARTE DECORATIVO
Arq. Martín Javier MARCOS

MUSEO NACIONAL DE ARTE ORIENTAL

Sra. Rocío María BOFFO

MUSEO "CASA DE YRURTIA"

Lic. Andrea Griselda ELIAS

MUSEO NACIONAL DEL GRABADO

MUSEO REGIONAL DE PINTURA "JOSÉ A. TERRY"

MUSEO MALVINAS E ISLAS DEL ATLÁNTICO SUR

Dr. Federico Guillermo LORENZ
CASA NACIONAL DEL BICENTENARIO

Lic. Valeria R. GONZÁLEZ

PALACIO NACIONAL DE LAS ARTES

Sr. Oscar SMOJE

Administración desconcentrada

INST. NAC. YRIGOYENEANO (d)

INST. NAC. DE INVESTIGACIONES HISTÓRICAS J.M. DE ROSAS (d)

INST. NAC. DE INVESTIGACIONES HISTÓRICAS EVA PERÓN (d)

INST. NAC. BELGRANIANO (d)
Lic. Manuel BELGRANO

INST. NAC. NEWBERIANO (d)

INST. NAC. BROWNIANO (d)

MINISTERIO DE CULTURA

Lic. Alejandro Pablo AVELLUTO

SECRETARÍA DE
CULTURA Y CREATIVIDAD
Lic. Enrique Luis
AVOGADRO

SUBSECRETARÍA DE
ECONOMÍA CREATIVA
Lic. Andrés GRIBNICOW

SUBSECRETARÍA DE
CULTURA CIUDADANA
Sra. Débora STAIFF

DN DE MECENAZGO
Dr. Juan Manuel BEATI VINDEL

D. DE COORD. DE GESTIÓN
Lic. Mariano GRECO

COORD. DE CONTROL
DE GESTIÓN Y SEGUIM.

DN. DE INDUSTRIAS
CREATIVAS
Lic. Mora SCILLAMA

MERCADO DE ARTESANÍAS
TRADICIONALES ARGENTINAS
(MATRA)
RED DE CIUDADES CREATIVAS

DN. DE EMPREDEDORISMO
CULTURAL
Sr. Jacoby HERREN

Programa FÁBRICA
DE EMPREDEDORES

DN. DE INNOVACIÓN
CULTURAL
Lic. Alejandrina María D'ELIA

PROGRAMA LABORATORIO
DE INNOVACIÓN CULTURAL

D. DEL SIST. DE INFORMAC.
CULTURAL DE LA ARGENTINA

DN. DE DESARROLLO
Y FOMENTO
DE LA CREACIÓN ARTÍSTICA
Sra. Omara A. BARRA

COORD. DE ARTES ESCÉNICAS

COORD. DE ARTES VISUALES

COORD. DE LETRAS

COORD. DE MÚSICA
Lic. Javier MAYORAL

INSTITUTO NACIONAL
DE ESTUDIOS DE TEATRO
Dir. ADM
CPN Sebastian L. PEREIRA

DN. DE FORMACIÓN
CULTURAL
Sr Juan M. URRACO CRESPO

SISTEMA PÚBLICO DE OFICIOS
Y TÉCNICOS TEATRALES (SPOT)

DN. DE DIVERSIDAD
Y CULTURA COMUNITARIA
Lic. Sabrina Ivana LANDONI

D. DE PROGRAMAS
SOCIOCULTURALES

PROG. FORMACIÓN EN
GEST. CULTURAL PÚBLICA

PROGRAMA FESTEJAR

Administración descentralizada

- INSTITUTO NACIONAL DEL TEATRO
- FONDO NACIONAL DE LAS ARTES

- TEATRO NACIONAL CERVANTES
- BALLET NACIONAL

MINISTERIO DE CULTURA
Lic. Alejandro Pablo AVELLUTO

SECRETARÍA DE INTEGRACIÓN FEDERAL Y COOP. INTENAC.
Sr. Fernando I. PETRELLA



Referencias

UAI	UNIDAD DE AUDITORÍA INTERNA
GAB	GABINETE DE ASESORES
(d)	ADMINISTRACIÓN DESCONCENTRADA
(EE)	CARGO EXTRAESCALAFONARIO
(Adh)	CARGO/DESGINACIÓN AD HONOREM
----->	APERTURA EXTENDIDA EN PÁGINA SIGUIENTE
	DEPENDENCIA TRANSITORIA SIN NORMATIVA ACTUALIZADA DE ESTRUCTURA