

MINISTERIO DE DESARROLLO SOCIAL

Actualización: 24-10-2017



Administración Centralizada - Desconcentrada



Jefatura de Gabinete de Ministros
Presidencia de la Nación

JEFE DE GAB. DE ASESORES (EE)
Lic. María Alejandra CEDROLA
ASESOR DE GABINETE (EE)
COORD. GENERAL
Sra. Lucía KILMURRY
COORD. GRAL. DE PRENSA
Sr. Matías Enrique CROTTO
COORD. OPERATIVO
Sr. Leonardo Fabián SARDA

COORD. DE RELAC. INSTITUC.
Lic. Emilia FRIGERIO
COORD. G. DE CEREM. Y PROT.
D. Gráf. Vanina Alejandra RECALT
**COORD. DE ABORD. INTEGRAL
DE SITUACIONES SOCIALES**
Lic. Sandra Verónica RYDZEWSKI
**COORD. DE AUDIENCIAS MINIST.
Y SIST. DE INF. INSTITUCIONAL**
Dr. Guillermo Aldo HAIUK

MINISTERIO DE DESARROLLO SOCIAL

Dra. Carolina STANLEY

UAI
AUDITORÍA INTERNA (EE)
Dr. Roberto E. PADILLA
AUDITORÍA ADJUNTA CONTABLE Y LEGAL
CPN Lorena M. GARZILLI
AUD. ADJ. DE COORD., ESTRATEGIA Y PLANES
Lic. Néida ACEBAL
AUD. ADJ. DE ESTRAT. DE INTERV. TERRITORIAL
Lic. Horacio C. PASQUAL IRMAIN
AUD. ADJ. DE NIÑEZ, ADOLESCENCIA Y FAMILIA
Dr. Félix Gervasio BIALET
AUD. ADJ. OPERACIONAL
Lic. Roberto C. GHETTI

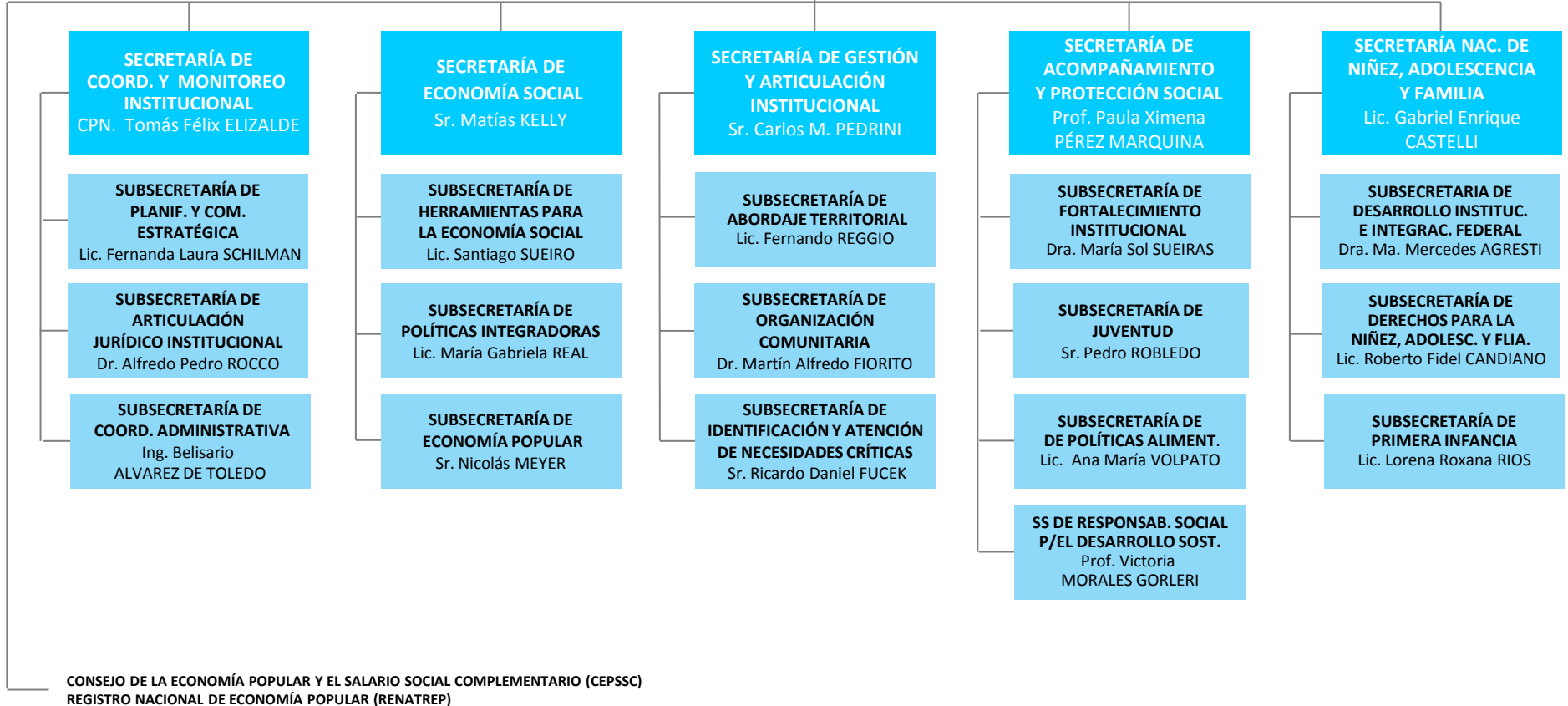

Administración descentralizada

INST. NAC. DE ASOCIATIVISMO Y ECONOMÍA SOCIAL
INST. NAC. DE LAS MUJERES

SOCIEDADES DEL ESTADO
LOTERÍA NACIONAL

**MINISTERIO DE
DESARROLLO SOCIAL**
Dra. Carolina STANLEY

**SECRETARÍA DE
COORD. Y MONITOREO
INSTITUCIONAL**
CPN Tomás Félix ELIZALDE

**SUBSECRETARÍA DE
COORD. ADMINISTRATIVA**
Ing. Belisario
ALVAREZ DE TOLEDO

**DG. DE
RECURSOS HUMANOS y ORG.**
Dra. Marta A. NOVOA

**D. DE DISEÑO Y DESARROLLO ORG.
P/LA GESTIÓN DE PERSONAS**
Lic. Fabián A. MIRANDA

**COORD. DE TECNOLOGÍAS
P/ LA GESTIÓN DE PERSONAS**

D. DE ADMIN. DE PERSONAL
Dr. Gustavo M. SPINAZZOLA

**COORD. DE LIQUIDAC.
DE HABERES**

**DEPTO. DE DESARROLLO
Y CAPACITACIÓN**

**D. DE DES. DE CAPACIDADES
Y CARRERA ADMIN.**
Dr. Guillermo Federico ROCA

**COORD. DE DESARROLLO
DE CAPACIDADES**
Lic. Silvia Elvira MENENDEZ
**COORD. DE DESARROLLO
DE CARRERA ADMINISTRATIVA**
Lic. Daniela Mariana APREA

**D. DE COMPRAS
Y CONTRATACIONES**
Dra. Cecilia Beatriz ROSSOTTI

COORD. DE COMPRAS
CPN. Alfredo Andrés GAUDINO

**D. DE SERV. DIGITALES INF.
Y DE TELECOMUNICACIONES**
Sr José E. SASTRE CROSA

COORD. DE INFRAEST. DIGITAL
Sr. Federico Martin RAMATO
**COORD. DE PROCESAM.
Y SEG. DE LA INFORMAC.**
Sr. Juan Facundo Del VALLE
**COORD. DE SERVC. TÉC., INSUMOS Y
MANTENIMIENTO INFORMÁTICO**

**DEPTO. DE CALIDAD
DE LA INFORMACIÓN**

**DG. DE COOPERACIÓN
Y FINANCIAM. INTERNAC.**

COORD. DE COOPERACIÓN
Lic. Brenda Soledad PIETRACCONO

**D. DE ADMIN.
DE FONDOS INTERNACIONALES**
Lic. Silvia Mabel MUCCI

COORD. DE ADMIN. Y FINANZAS
CPN. Paula Nazarena APRIGLIANO
**COORD. DE ADQUISIC.
Y CONTRATACIONES**
Lic. Gianni Franco ROPELATO

**D. DE MESA DE ENTRADAS,
DESPACHO Y PROTOCOLIZ.**
Sr. Norberto HERRERA

**COORD. DE GESTIÓN ADMIN.
DEPTO. DE GESTIÓN
ADMINISTRATIVA
DEPTO. DE RENDIC. DE CUENTAS**

**D. DE PROCES. Y LIQ. DE APORTES
P/LA INCLUSIÓN SOCIAL**
Lic. Leticia JAUREGUI

**DG. DE
ADMINISTRACIÓN**
CPN. María Eugenia
BERECIARTUA

COORD. DE RENDIC. DE CUENTAS

**D. DE PROGRAMACIÓN
Y EJECUCIÓN PRESUP.**
Sr. José Alberto FERNÁNDEZ

COORD. DE GESTIÓN TÉCNICO ADM.
Sr. Marta A. DEL PUERTO
COORD. DE CONTABILIDAD Y PRESUP.
COORD. DE TESORERÍA

DEPTO. DE CONTABILIDAD Y PRESUP.
DEPTO. DE TESORERÍA

D. DE PATRIMONIO
Sr. Marcelo Hernán DIAZ BONILLA

**COORD. DE MANTENIMIENTO
DE CENTROS SOCIO-RECREATIVOS**
**COORD. DE INFRAEST. EDILICIA
Y SERV. GRALES.**
Arq. Ana Silvia ETCHEVERRY
DEPTO. DE PATRIMONIO
DEPTO. DE SERVICIOS GENERALES

**MINISTERIO DE
DESARROLLO SOCIAL**
Dra. Carolina STANLEY

**SECRETARÍA DE
COORD. Y MONITOREO
INSTITUCIONAL**
CPN Tomás Félix ELIZALDE

**SUBSECRETARÍA DE
ARTICULACIÓN
JURÍDICO INSTITUCIONAL**
Dr. Alfredo Pedro ROCCO

**COORD. DE SEGUIM.
DE PROGRAMAS**
Lic. Patricia M. MASCOLINI

**SUBSECRETARÍA DE
PLANIF. Y COM.
ESTRATÉGICA**
Lic. Fernanda L. SCHILMAN

DG. DE ASUNTOS JURÍDICOS
Dr. Sebastián VALENTINO

**COORD. DE ASUNTOS ADMIN.
Y CONVENIOS**
Dr. Agustín BIANCHI

D. ASUNTOS LEGALES
Dr. Diego Hernán NEGNEVITZKY

D. ASUNTOS JUDICIALES

**D. ASUNTOS NORMATIVOS
Y CONVENIOS**

D. DE SUMARIOS
Dr. Gustavo E. DALESIO

**DN. DE DISEÑO Y COM.
INSTITUCIONAL**
Lic. Silvína M. SCHUCHNER

**D. DE COMUNICACIÓN CON
LAS PROVINCIAS**
Lic. Miguel M. IRIGARAY

**D. DE COMUNICACIÓN
INSTITUCIONAL**

COORD. DE DISEÑO CREATIVO
Sr. Javier A. TURCONI

**DN. DE PLANIFICACIÓN,
MONITOREO Y SEGUIMIENTO**

**D. DE EVALUACIÓN Y
SEGUIMIENTO DE POLÍTICAS**

**MINISTERIO DE
DESARROLLO SOCIAL**
Dra. Carolina STANLEY

**SECRETARÍA DE
ECONOMÍA SOCIAL**
Sr. Matías KELLY

**SUBSECRETARÍA DE
HERRAMIENTAS PARA
LA ECONOMÍA SOCIAL**
Lic. Santiago SUEIRO

GAB

**SUBSECRETARÍA DE
ECONOMÍA POPULAR**
Sr. Nicolás MEYER

GAB

**DN. DEL ABORDAJE
Y GESTIÓN SOCIO ADMIN. DE
PROG. DE LA EC. SOC. Y POP.**
Dra. A. C. SANCHEZ CABEZAS

**COORD. DE VINCULACIÓN
CON LAS ORG. SOCIALES**

D. DE GESTIÓN

**D. DE SEGUIMIENTO
Y ABORDAJE TERRITORIAL**
Lic. Gustavo Heraldo CASTILLO

D. DE MONOTRIBUTO SOCIAL
Sr. Jorge Luis M. FIGUEROLA

**D. DEL REG. N. DE EFECTORES
DE DES. LOCAL Y ECON. SOCIAL**

**DN. DE FOMENTO DE
LA PRODUCCIÓN**
Dr. Agustín BASTANCHURI

**COORD. DE ACOMPAÑAMIENTO
A LOS ACTORES DE LA EC. SOC.**

**D. DE ACOMPAÑAMIENTO
EN EL FINANCIAM. DE U. DE PROD.**

**DN. DE FOMENTO DE
LA COMERCIALIZACIÓN**
Lic. Fátima María OCHOA EHUL

**D. DE DESARROLLO
DE MERCADOS**

COORD. DE ESTRATEGIA Y LOGÍSTICA

**D. DE FORTALECIMIENTO
DE UNIDADES PRODUCTIVAS**

**COORD. DE ASES. EN GESTIÓN
DE UNIDADES PRODUCTIVAS**

**D. DE PROGRAMAS
DE INCLUSIÓN ECONÓMICA
MARCA COLECTIVA Y COMPRE SOC.**

**DN. DE FORM. P/LOS ACTORES
DE LA ECON. POPULAR**
Sr. Juan Manuel
MORA Y ARAUJO

D. DE FORMACIÓN INTEGRAL

D. DE FORMACIÓN TÉCNICA

**DN. DE PROMOCIÓN
DE LA ECONOMÍA POPULAR**
Lic. Diego Leandro
ROZENGARDT

**D. DE FORTALECIMIENTO
DE LA ECONOMÍA POPULAR**

**D. DE ROLES Y ACTORES
DE LA ECONOMÍA POPULAR**

Administración descentralizada

**MINISTERIO DE
DESARROLLO SOCIAL**
Dra. Carolina STANLEY

**SECRETARÍA DE
ECONOMÍA SOCIAL**
Sr. Matías KELLY

**COORD. DE PLANIFICACIÓN
DE INGRESO SOCIAL C/TRABAJO (EE)**
Lic. Celina NIEMAN
**COORD. DE INTEGRACIÓN SANITARIA
P/ EL I. S. C/TRABAJO (EE)**
Sr. Juan Pablo NIÑO NIÑO
**COORD. DE FINANCIAMIENTO P/ EL FOMENTO
DEL I. S. C/TRABAJO (EE)**
Lic. Ana Carolina MURIEL
**COORD. DE FORMACIÓN
P/ EL I. S. C/TRABAJO (EE)**
Lic. María Paz PUENTE OLIVERA
**COORD. DE INTEGRACIÓN LABORAL
P/ EL I. S. C/TRABAJO (EE)**
Sr. Santiago C. MAZZEO

**SUBSECRETARÍA DE
POLÍTICAS INTEGRADORAS**
Lic. María Gabriela REAL

**COORD. DEL PROG.
"DESDE EL BARRIO"**

**COORD. DEL PROG.
"HACEMOS FUTURO JUNTAS"**

COORD. DEL PROG. PILOTOS

ARTICULADOR TERRITORIAL (EE)

Sra. Valeria Yael KLEIMAN
Sra. Carla D. COSTAGLIOLA
Sr. Gabriel A. FINOL
Sr. Leonardo F. SARDA
Sra. Gladys E. SAFFORES
Sr. Juan J. JORBA
Sra. Cecilia STANLEY
Sr. Mateo BALDARENAS
Sr. Nicolas S. AGUIRRE POEHL
Sr. Martín E. CORRADINI
Sr. Alberto C. CUENOS
Sr. Juan C. TOLOSA ROSSINI
Sr. Alejandro G. ARADAS
Sr. Ignacio ERGUI

**CN. DE COORD DEL PROG. DE
PROMOC. DEL MICROCRÉDITO
P/ EL DES. DE LA ECON. SOC. (d)**
CPN Julián Ariel COSTABILE (EE)

**DN. DE FOMENTO DE
PROYECTOS INTEGRALES**
Lic. María José GÓMEZ IZA

D. DE EVALUACIÓN
Lic. Carolina DIAZ

D. DE FOMENTO Y PROYECTOS
Arq. María Gabriela DE LUCCA

**DN. EJECUCIÓN DE
PROYECTOS AUTÓNOMOS**
Sr. Federico SEITUN

**D. DE DESARROLLO
DE INFRAESTRUCTURA LOCAL**

D. DE PROYECTOS PRODUCTIVOS
Ing. Eduardo SERANTES

**DN. DEL MICROCRÉDITO
SOCIAL**
Sra. Estefanía MERBILHAA

**COORD. DE DESARROLLO
INTEGRADO TERRITORIAL**
Lic. Valeria Romina PLOSAJ
**COORD. DE GESTIÓN
INSTITUCIONAL**
Flavia Elizabeth SUS
COORD. DE SEG. ESTRATÉGICO
María M. FRIGERIO MIRO
**COORD. DEL REG. NAC. DE
INSTITUC. DE MICROCRÉDITO**
Sr. Agustín PANDOLFINI

**MINISTERIO DE
DESARROLLO SOCIAL**
Dra. Carolina STANLEY

**COORD. DE IDENTIFICACIÓN DE
NECESIDADES CRÍTICAS (EE)**
Sr. Ricardo Daniel FUCEK

**SECRETARÍA DE GESTIÓN
Y ARTICULACIÓN
INSTITUCIONAL**
Sr. Carlos María PEDRINI

GAB

**SS. DE ORGANIZACIÓN
COMUNITARIA**
Dr. Martín Alfredo FIORITO

**SUBSECRETARÍA DE
IDENTIFICACIÓN Y ATENCIÓN
DE NECESIDADES CRÍTICAS**
Sr. Ricardo Daniel FUCEK

**SUBSECRETARÍA DE
ABORDAJE
TERRITORIAL**
Lic. Fernando REGGIO

**COORD. DEL PLAN NAC.
DE ABORDAJE INTEGRAL**
Sr. Mariano GALLEGO

**DN. DE DISPOSITIVOS
TERRITORIALES MÓVILES**
Sr. Diego Ezequiel MARTINEZ

**DN. DE COMUNICACIÓN
ESTRATÉGICA**
Sr. Fernando D. EL HAJ

**DN. DE GESTIÓN
Y ASISTENCIA URGENTE**
Lic. Mariana Inés LODS

**DN. DE
ASISTENCIA CRÍTICA**
Sr. Gustavo Darío FARIAS

**D. DE ARTICULACIÓN
DE DEPÓSITOS Y LOGÍSTICA**
Sr. Pablo Ariel BERARDI

**COORD. DE CENTROS DE
INTEGRACIÓN COMUNITARIA
MÓVILES DE CONECTIVIDAD
FERRO - FLUVIAL**
Sr. Mariano Carlos DIAZ VARELA

**COORD. DE CENTROS
INTEGRADORES COMUNITARIOS**
Sra. María Belen TORRES

**D. DE TALLERES FAMILIARES
Y COMUNITARIOS**
Sr. Matías Nicolás Aldo MORO

**COORD. DE ASISTENCIA
A INSTITUCIONES GUBERNAM.**
Dr. Juan Ignacio TRIMARCO
**COORD. TÉCNICA DE
ASISTENCIA SOCIAL DIRECTA**
Sr. Manuel MONTALVO

COORD. DE DEPÓSITO DE BS. AS.
CPN. Claudio José CRAVIOTTO
COORD. DE DEPÓSITO METROPOLIT.

**COORD. DE CENTROS DE
INTEGRACIÓN COMUNITARIA
MÓVILES DE CONECTIVIDAD
TERRESTRE**
Sr. Rodrigo German SALTI

D. DE COMUNICACIÓN EN RED
Sr. Ariel Fernando BELLESI

**D. DE ASISTC. DIRECTA POR
SITUACIONES ESPECIALES**
Dr. Pablo ATCHABAHIAN

D. DE EMERGENCIA
Sr. José Luis SPINELLI

COORD. DE DEPÓSITO TUCUMÁN

**DN. DE ARTICULACIÓN
INTERJURISDICCIONAL**
Lic. Rosana Alejandra BARROSO

**DN. DE GESTIÓN DE LOS
CENTROS DE REFERENCIA**
Sr. Federico Vicente MAINOLI

**COORD. DE ATENC. PERSONALIZ.
A TITULARES DE DERECHO**
Sra. Natalia AZURI
**COORD. DE ASISTENCIA
HABITACIONAL TEMPORAL**
Dra. Graciela Viviana CUEVA

D. DE ASISTENCIA INSTITUCIONAL

**COORD. DE LOGÍSTICA
P/ ASISTENCIA ALIMENTARIA**

**D. DE INSTRUMENTOS
DE ARTICULACIÓN**

**DIRECCIONES DE ARTICULACIÓN
REGIONAL (7 REGIONES)**

**D. DE ASIST. A PROBLEMÁTICAS
SOCIALES CRÍTICAS**
Sra. Mariana Soledad PERDIZ

**COORD. DE ASIST. A
INSTITUC. NO GUBERNAM.**

**COORD. DE LOGÍSTICA
PARA AYUDAS URGENTES**
Sr. Lautaro Alan ROMAN

**D. DE CAPACITACIÓN
EXTRAJURISDICCIONAL**
Prof. Carlos ÁLVAREZ PAZ

COORD. LOCALES 23 PROVINCIAS

**COORD. DE DETECCIÓN Y
SEGUIM. DE NEC. CRÍTICAS**
**COORD. DE GESTIÓN
DE AYUDAS URGENTES**
Sr. Carlos Alejandro LEVI
**COORD. DE TRAMITACIÓN
DE ASISTENCIAS DIRECTAS**
Sra. Juliana Romina BUCAREY



**MINISTERIO DE
DESARROLLO SOCIAL**
Dra. Carolina STANLEY

COORD. DE IDENTIFICACIÓN DE
NECESIDADES CRÍTICAS (EE)
Sr. Ricardo Daniel FUCEK

**SECRETARÍA DE GESTIÓN
Y ARTICULACIÓN
INSTITUCIONAL**
Sr. Carlos María PEDRINI

GAB

**SS. DE ORGANIZACIÓN
COMUNITARIA**
Dr. Martín Alfredo FIORITO

**DN. DE GESTIÓN DE LOS
CENTROS DE REFERENCIA**
Sr. Federico Vicente MAINOLI

**DIRECCIÓN DE ARTICULACIÓN
REGIONAL CENTRO**

COORD. LOCAL CÓRDOBA
COORD. LOCAL ENTRE RÍOS
Dr. Juan Ignacio MAYA
COORD. LOCAL SANTA FÉ

**DIRECCIÓN DE ARTICULACIÓN
REGIONAL BUENOS AIRES**
Dra. Agustina CIARLETTA

COORD. LOCAL BUENOS AIRES
Lic. Leonardo Lucas COPPOLA

**DIRECCIÓN DE ARTICULACIÓN
REGIONAL NORESTE**
Sra. María del Rosario LEDRI

COORD. LOCAL CHACO
Sra. Ana Beatriz BONILLO
COORD. LOCAL CORRIENTES
COORD. LOCAL FORMOSA
COORD. LOCAL MISIONES

**DIRECCIÓN DE ARTICULACIÓN
REGIONAL NOROESTE**

COORD. LOCAL CATAMARCA
COORD. LOCAL JUJUY
COORD. LOCAL SALTA
Dra. Daniela Evangelina VEGA
COORD. LOCAL SANTIAGO DEL ESTERO
COORD. LOCAL TUCUMÁN

**DIRECCIÓN DE ARTICULACIÓN
REGIONAL CUYO**

COORD. LOCAL LA RIOJA
Sr. Maximino ABREGO
COORD. LOCAL MENDOZA
COORD. LOCAL SAN JUAN
COORD. LOCAL SAN LUIS

**DIRECCIÓN DE ARTICULACIÓN
REGIONAL PATAGONIA NORTE**
Lic. Marcela Marisa IRAÑETA

COORD. LOCAL LA PAMPA
COORD. LOCAL NUEQUÉN
Sr. Roberto Javier ROSAS
COORD. LOCAL RIO NEGRO
Sra. Edit Miriam SAIGG

**DIRECCIÓN DE ARTICULACIÓN
REGIONAL PATAGONIA SUR**

COORD. LOCAL CHUBUT
COORD. LOCAL SANTA CRUZ
Sr. Mario Oscar NICOLICHE
COORD. LOCAL TIERRA DEL FUEGO
Sra. Rosana Marcela LOPEZ

**MINISTERIO DE
DESARROLLO SOCIAL**
Dra. Carolina STANLEY

**SECRETARÍA DE
ACOMPañAMIENTO
Y PROTECCIÓN SOCIAL**
Prof. Paula Ximena
PÉREZ MARQUINA

**SUBSECRETARÍA DE
DE POLÍT. ALIMENTARIAS**
Lic. Ana María VOLPATO

**SUBSECRETARÍA DE
JUVENTUD**
Sr. Pedro ROBLEDO

**DN. DE SEGURIDAD
ALIMENTARIA**
Sra. Myrian R. BERNARDELLI

D. OPERATIVA
Sra. Alejandra N. CALABRO

D. DE PLANIFIC. Y EVALUACIÓN
Dra. Thais Flavia MAURO

**DN. ORGANIZACIÓN
COMUNITARIA**
Sr. Donato Erico BELLI

**COORD. DE COMUNICAC.
NAC. DE JUVENTUD**

**COORD. DE RELACIONES
INTERGUBERNAMENTALES**
Sr. Máximo GIUSTO

**D. CONDUCCIÓN
ORGANIZACIONAL**
Sr. Benjamín Horacio WILLIAMS

DN. DE JUVENTUD
Sra. María Lila CASTILLO

D. FEDERAL DE JUVENTUD
Sra. Adriana C. CACERES

D. DE SEGUIM. Y MONITOREO

DN. INCLUSIÓN JOVEN
Lic. Camila CRESCIMBENI

**D. FEDERAL
DE PLANIFICACIÓN JOVEN**

**D. DE EVALUACIÓN INTEGRAL
DE PROYECTOS**

DN. DE PROTECCIÓN SOCIAL

D. DE ARTICULACIÓN Y REDES

D. DE PLANIFICACIÓN Y SEGUIM.

COORD. DE RELEVAMIENTO

D. DE ABORDAJE COMUNITARIO
Ing. Patricio CARUSO

COORD. DE ACOMPañAM. SOCIAL

**MINISTERIO DE
DESARROLLO SOCIAL**
Dra. Carolina STANLEY

**SECRETARÍA DE
ACOMPAÑAMIENTO
Y PROTECCIÓN SOCIAL**
Prof. Paula Ximena
PÉREZ MARQUINA

**SS DE RESPONSA. SOCIAL
P/EL DESARROLLO SOST.**
Prof. Victoria
MORALES GORLERI

**SUBSECRETARÍA DE
FORTALECIMIENTO
INSTITUCIONAL**
Dra. María Sol SUEIRAS

**DN. DE DES. DE LA RESP. SOC.
Y SOSTENIBILIDAD**
Lic. Agustín DELLAGIOVANNA

**D.DE ACREDITACIÓN
DE ORGANIZACIONES
ADMINISTRADORAS**
Sr. Francisco VILA

**D. DE REDES DE
RESPONSABILIDAD SOCIAL**
Sra. Alicia MORA

**DN. DE PROMOCIÓN
DE LA RESP. SOCIAL**
Sra. Silvia PALOU KROMBERG

**D. DE INNOVACIÓN
EN RESPONSABILIDAD SOCIAL**
Sra. María Victoria ANCAROLA

**D. DE APOYO A PRÁCTICAS
SOCIALMENTE RESPONSABLES**
Sra. Lucila DEMARCHI DEL VAL

**DN. DE FORTALECIMIENTO
DE ORG. DE LA SOCIEDAD CIVIL**
Lic. Juan Francisco MERLINO

**D. DE DESARROLLO
INSTITUCIONAL**
Lic. Joaquín Martín SIMON PADROS

**D. DE FORMULACIÓN
DE PROYECTOS**

D. DE SEGUIM. Y MONITOREO
Lic. Lucila NOEJOVICH

**DN. DE GESTIÓN DE PROYECTOS
DE LA SOCIEDAD CIVIL**
Dr. Alberto Eduardo VEGA

**D. DE ASESORAM. EN GESTIÓN
P/ORGANIZAC. DE LA SOC. CIVIL**
Dra. Luciana POMPHILE

**D. DE EVALUACIÓN INTEGRAL
DE PROYECTOS**
Dra. Nancy Alejandra SALVA

**CENTRO NAC. DE ORG.
DE LA COMUNIDAD (CENOC)**
Lic. Beatriz Victoria Luisa
ORLOWSKY

**MINISTERIO DE
DESARROLLO SOCIAL**
Dra. Carolina STANLEY

**SECRETARÍA NAC. DE
NIÑEZ, ADOLESCENCIA
Y FAMILIA**
Lic. Gabriel Enrique
CASTELLI

SEC. EJECUTIVA (EE)
Lic. Analía V. SAGER

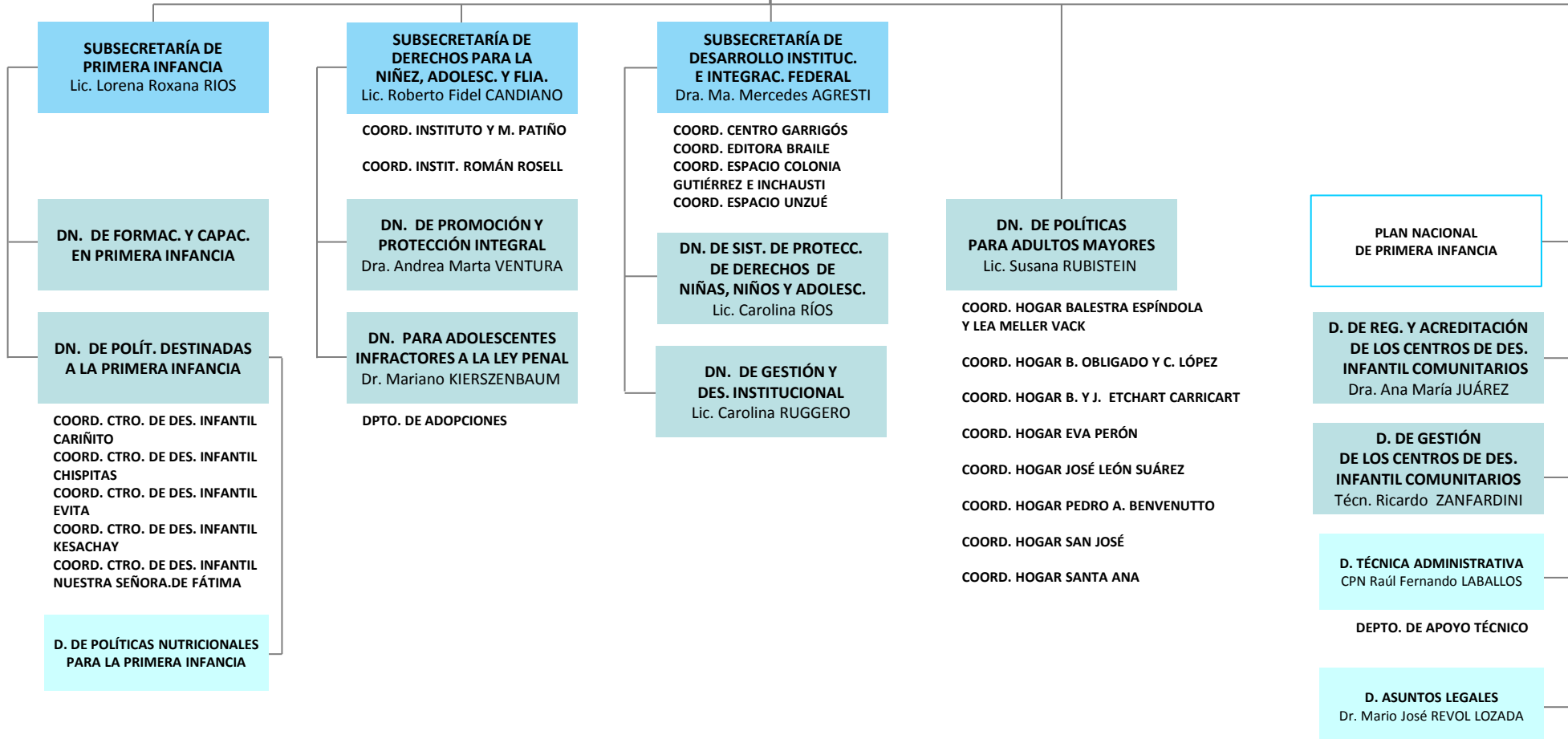

Referencias

UAI	UNIDAD DE AUDITORÍA INTERNA
GAB	GABINETE DE ASESORES
(d)	ADMINISTRACIÓN DESCONCENTRADA
(EE)	CARGO EXTRAESCALAFONARIO
(Adh)	CARGO/DESGINACIÓN AD HONOREM
----->	APERTURA EXTENDIDA EN PÁGINA SIGUIENTE
	DEPENDENCIA TRANSITORIA SIN NORMATIVA ACTUALIZADA DE ESTRUCTURA