

# MINISTERIO DE EDUCACIÓN Y DEPORTES



# MINISTERIO DE EDUCACIÓN Y DEPORTES

## Lic. Esteban José BULLRICH

**JEFE DE GABINETE (EE)**  
Dr. Diego Sebastián MARIAS  
**COORD. DE ARTICULACIÓN INSTITUCIONAL (EE)**  
Lic. Florencia MEZZADRA  
**COORD. EJECUTIVO (EE)**  
Sr. Esteban BEDER  
**COORD. DE SECRETARÍA PRIVADA (EE)**  
CPN. Florencia DI CARLO  
**COORD. ENLACE**  
Dra. Pamela D. LUQUES

**UAI**  
**AUDITOR INTERNO TITULAR**  
CPN. Horacio M. MOLINA  
**SUPERVISORA DE AUDITORÍA CONTABLE**  
CPN Liliana Patricia ZAS  
**SUPERVISORA DE AUD. OPERACIONAL**  
CPN Carmen Liliana FARIÑA  
**SUPERVISORA DE AUD. LEGAL**  
Dra. María Alejandra ABOLIO

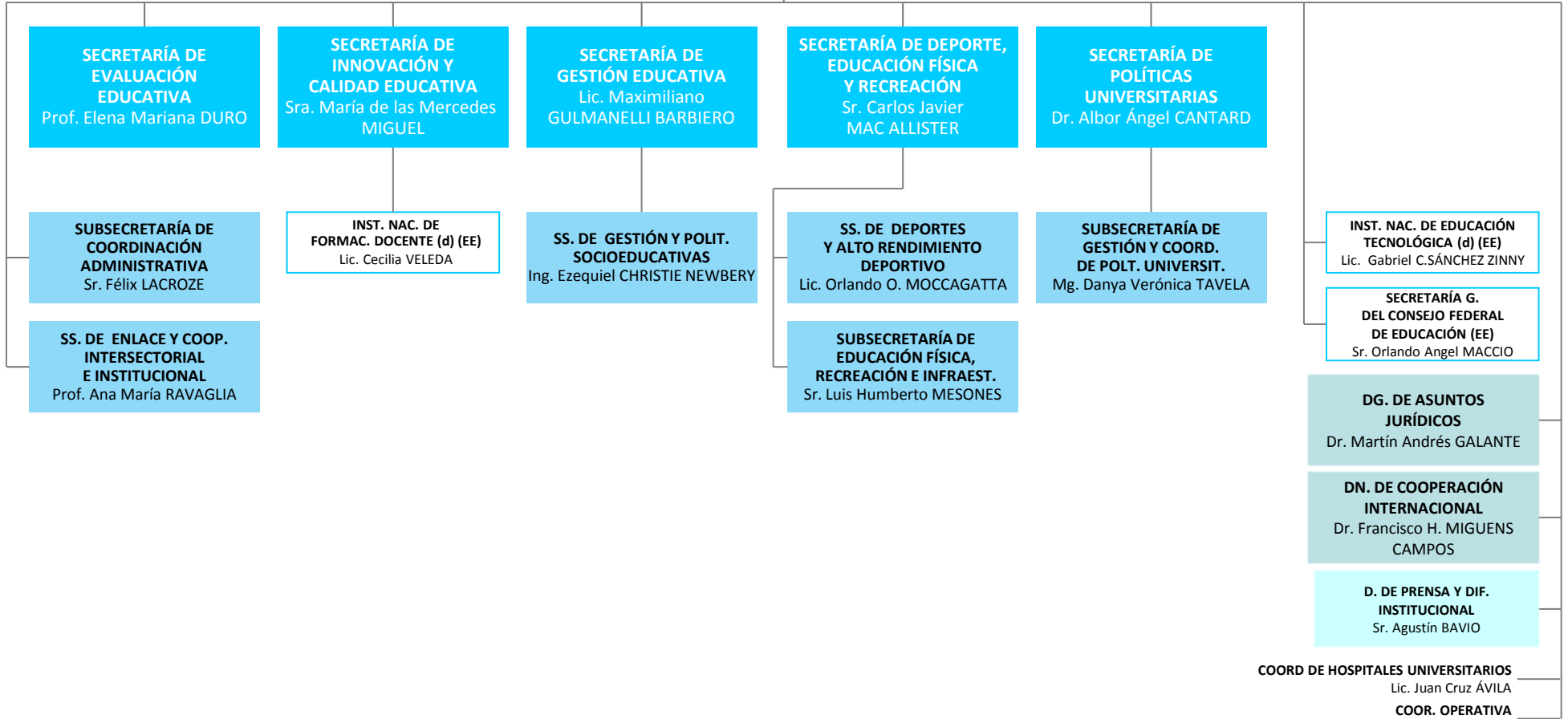

### Administración descentralizada

- CONEAU
- FUNDACION MIGUEL LILLO
- EDUC.AR (SE)
- POLO TECNOLÓGICO CONSTITUYENTES SA
- SERVC DE RADIO Y TELEV .DE LA U. N. DE CORDOBA SRT-UNC
- RADIO DE LA U.N.DEL LITORAL LT10-UNL

# MINISTERIO DE EDUCACIÓN Y DEPORTES

Lic. Esteban José BULLRICH

**JEFE DE GABINETE (EE)**  
Dr. Diego Sebastián MARIAS  
**COORD. DE ARTICULACIÓN INSTITUCIONAL (EE)**  
Lic. Florencia MEZZADRA  
**COORD. EJECUTIVO (EE)**  
Sr. Esteban BEDER  
**COORD. DE SECRETARÍA PRIVADA (EE)**  
CPN. Florencia DI CARLO  
**COORD. ENLACE**  
Dra. Pamela D. LUQUES

**UAI**  
**AUDITOR INTERNO TITULAR**  
CPN. Horacio M. MOLINA  
**SUPERVISORA DE AUDITORÍA CONTABLE**  
CPN Liliana Patricia ZAS  
**SUPERVISORA DE AUD. OPERACIONAL**  
CPN. Carmen Liliana FARIÑA  
**SUPERVISORA DE AUD. LEGAL**  
Dra. María Alejandra ABOLIO

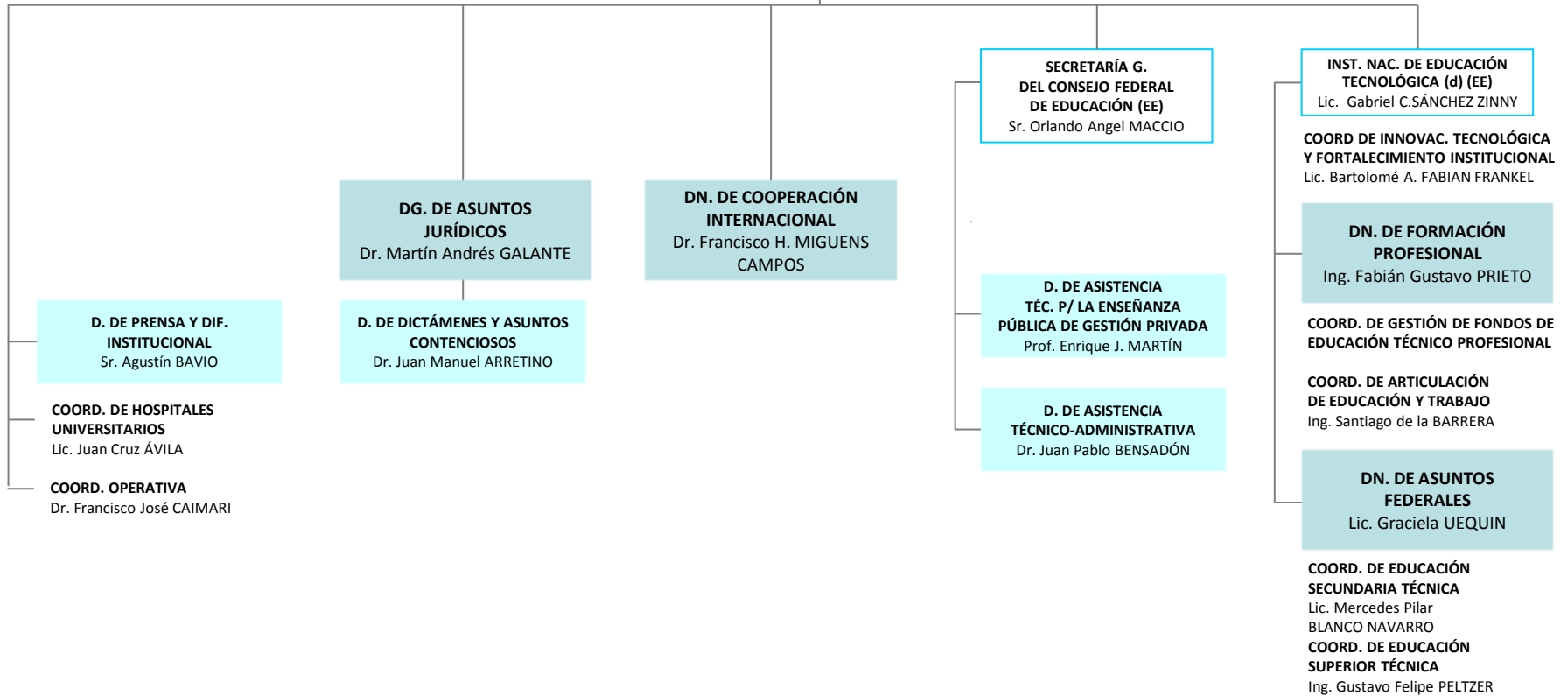

# MINISTERIO DE EDUCACIÓN Y DEPORTES

Lic. Esteban José BULLRICH

COORD. DE SECRETARÍA PRIVADA (EE)  
Sr. Christian Hernán LANUSSE

SUBSECRETARÍA DE  
COORDINACIÓN  
ADMINISTRATIVA  
Sr. Félix LACROZE

SS. DE ENLACE Y COOP.  
INTERSECTORIAL  
E INSTITUCIONAL  
Prof. Ana María RAVAGLIA

COORD DE PROYECTOS ESPECIALES

DG. DE ADMINISTRACIÓN  
Y GESTIÓN FINANCIERA  
Lic. Juan Pablo PALÉ

DG. DE  
INFRAESTRUCTURA  
Lic. Augusto J. ARAOZ REYES

DG. DE UNIDAD DE FINANC.  
INTERNACIONAL (UFI)  
Lic. Alejandro  
FERNÁNDEZ PENILLAS

D. DE CONTRATACIONES  
Dra. Andrea V. KEMELMAJER

D. DE CONTAB. Y FINANZAS  
Dr. Juan M. SONDÓN RIVETTI

D. DE SERVICIOS  
Y MANTENIMIENTO  
Arq. Marcela  
RODRÍGUEZ O'CONNOR

D. DE RECURSOS HUMANOS  
CPN. Ricardo Gustavo HAFNER

D. DE PRESUPUESTO  
Lic. Diego J. MONTEIRO

D. DE GESTIÓN  
INFORMÁTICA  
Lic. Baltazar Santiago QUINTERNO

COORD. DE  
TELECOMUNICACIONES Y REDES  
Ing. Juan Carlos ATRIO  
COORD. DE DES. DE SOFTWARE  
COORD. DE SOPORTE  
INFORMÁTICO  
COORD. DE INF. Y TELECOMUN.  
Sr. Martín Diego RAMOS

D. DE DESPACHO  
Lic. Emiliano TAGLE

DEPTO. DE SUMARIOS  
Dra. María Beatriz CUBAS

COORD. DE SEG. Y CONT. DE  
GEST. ADM.

# MINISTERIO DE EDUCACIÓN Y DEPORTES

Lic. Esteban José BULLRICH

## SECRETARÍA DE POLÍTICAS UNIVERSITARIAS

Dr. Albor Ángel CANTARD

COORD. DE SECRETARÍA PRIVADA (EE)  
Dr. Mario M. F. GIMELLI

## SUBSECRETARÍA DE GESTIÓN Y COORD. DE POLIT. UNIVERSIT.

Mg. Danya Verónica TAVELA

**DN. DE PRESUPUESTO E INFORMAC. PRESUPUESTARIA**  
Dr. Anabela G. CELAYA

**DN. DE GESTIÓN UNIVERSITARIA**  
Dr. Paulo Andrés FALCÓN

**DN. DE DES. UNIVERSIT. Y VOLUNTARIADO**  
Téc. Pablo M. DOMENICHINI

**PROGRAMA ARGENTINA BECA**  
Coord. Gral.

RESP. ÁREA INFORMÁTICA  
RESP. ÁREA ADMINIST./CONTABLE  
RESP. ÁREA COMUNIC. Y SEGUIM.  
RESP. ÁREA IMPACTO

# MINISTERIO DE EDUCACIÓN Y DEPORTES

Lic. Esteban José BULLRICH

COORD. DE SECRETARÍA PRIVADA (EE)

**SECRETARÍA DE GESTIÓN EDUCATIVA**  
Lic. Maximiliano GULMANELLI BARBIERO

**SS. DE GESTIÓN Y POLIT. SOCIOEDUCATIVAS**  
Ing. Ezequiel CHRISTIE NEWBERY

COORD. DE FORTALECIM. DE LA TAREA DOCENTE  
Prof. Daniela Ana R. LISANTI

COORD. DE FORTALECIM. EDUCATIVO TERRITORIAL  
Lic. Guillermo Ignacio DEVITT

**DN. DE POLÍTICAS SOCIOEDUCATIVAS**  
Lic. María Silvia PACE

**DN. DE GESTIÓN EDUCATIVA**  
Prof. Armando Luis VERDUN

**D DE BIBLIOTECA NACIONAL DE LOS MAESTROS**  
Lic. Graciela PERRONE

COORD. DE COROS Y ORQUESTAS INFANT. P/EL FORTALECIM. DE LOS TRAYECTOS ESCOLARES  
Lic. Eduardo Andrés IHIDOYPE  
COORD. DE PROGRAMAS SOCIO-EDUCATIVOS INTERSECTORIALES

COORD. DE PROGRAMAS P/LA INCLUSIÓN Y LA RETENCIÓN  
Lic. Verónica Paula LORENZO

COORD. DE EDUC. RURAL  
Alicia María FREGONESE  
COORD. DE EDUC. ARTÍSTICA  
Prof. Alejandra Mónica CATIBIELA  
COORD. DE EDUC. ESPECIAL  
Lic. Cristina LOVARI

COORD. DE EDUC. EN CONTEXTOS DE ENCIERRO  
Lic. María Isabel GIACCHINO  
COORD DE EDUC. DOMIC. Y HOSPITALARIA  
Lic. Patricia Elena BARBUSCIA  
COORD. DE EDUC. INTERCULT. Y BILINGÜE

**D. DE EDUCACIÓN INICIAL**  
Lic. Roxana Nora CARDARELLI

**D. DE EDUCACIÓN SECUNDARIA**  
Prof. Daniel H. PAGANO

**D. DE EDUCACIÓN PRIMARIA**

**D. DE EDUCACIÓN JÓVENES Y ADULTOS**  
Lic. Luis Ignacio RIGAL

# MINISTERIO DE EDUCACIÓN Y DEPORTES

Lic. Esteban José BULLRICH

SECRETARÍA DE DEPORTE,  
EDUCACIÓN FÍSICA  
Y RECREACIÓN  
Sr. Carlos J. MAC ALLISTER

SUBSECRETARÍA DE  
EDUCACIÓN FÍSICA,  
RECREACIÓN E INFRAEST.  
Sr. Luis Humberto MESONES

DN. DE EDUCACIÓN FÍSICA  
Dr. Carlos Alberto MARINO

COORD. DE FORMACIÓN DOCENTE,  
ACTUALIZACIÓN E INVESTIGACIÓN  
Lic. Alejandro Lucio AÑASCO  
COORD. DE EDUC. FÍSICA  
Téc. Fernando Omar IACOVINO

DN. DE INFRAESTRUCTURA,  
MANTENIMIENTO Y EQUIP.  
Téc. Germán A. FERRANDO

SS. DE DEPORTES  
Y ALTO RENDIMIENTO  
DEPORTIVO  
Lic. Orlando O. MOCCAGATTA

DN. DE PLANEAMIENTO  
DEPORTIVO  
Lic. Juan Rogelio MORENO

DN. DE DEPORTES  
Dr. José, GARCÍA MAAÑON

COORD. DE DESAR. DEPORTIVO  
Jorge Rodolfo CALLACE  
COORD. DE. CENARD y CENTROS  
DEP. DE ALTO REND.  
Sr. Ricardo J. GRIN

COORD. OPERATIVA  
Dra. Vanesa Ileana BERKOWSKI  
COORD. DE. GESTIÓN  
DE CLUBES DEPORTIVOS  
Prof. Gabriel ANDREU

# MINISTERIO DE EDUCACIÓN Y DEPORTES

Lic. Esteban José BULLRICH

SECRETARÍA DE  
INNOVACIÓN Y  
CALIDAD EDUCATIVA  
Sra. María de las Mercedes  
MIGUEL

