

# MINISTERIO DE RELACIONES EXTERIORES Y CULTO

Actualización: 17-11-2017



Administración Centralizada - Desconcentrada



Jefatura de Gabinete de Ministros  
Presidencia de la Nación

**COORD. GRAL. DE ASUNTOS ESTRATÉGICOS (EE)**  
Sr. Héctor M. SALMOYRAGHI  
**COORD. GRAL. DE GABINETE (EE)**  
Sr. Hernán Alfredo BIELUS  
**REPRESENTANTE ESPECIAL P/ASUNTOS DE DD.HH. EN EL ÁMBITO INTERNACIONAL (EE)**  
Dr. Leandro DESPOUY  
**REPRESENTANTE ESPECIAL P/ASUNTOS RELATIVOS AL GRUPO DE LOS 20 (EE)**

**COMISIÓN CASCOS BLANCOS**  
**PRESIDENTE** Emb. Alejandro Carlos DANERI  
**VICEPRESIDENTE 1** Emb. Mariano GOICOCHEA Y GARAYAR

# MINISTERIO DE RELACIONES EXTERIORES Y CULTO

Sr. Jorge Marcelo FAURIE

**UAI**  
**AUDITOR INTERNO TITULAR (EE)**  
Dr. Ángel M. BASSANI  
**AUDITOR ADJUNT**  
Dr. Gustavo Jorge PAOLELLA  
**SUPERV DE AUDITORÍA LEGAL Y NORMATIVA**  
Dr. Angeles ARBIZU  
**RESP. DE AUDITORÍA LEGAL Y NORMATIVA**  
**SUP AUD. OPERACIONAL**  
CPN Miguel Angel BOTTARELLI  
**SUP. AUD. ADM. CONTABLE**  
Lic. Marina A. COLLURA PAZ  
**RESP. AUD. ADM Contable**  
CPN Roberto Horacio DIMARE

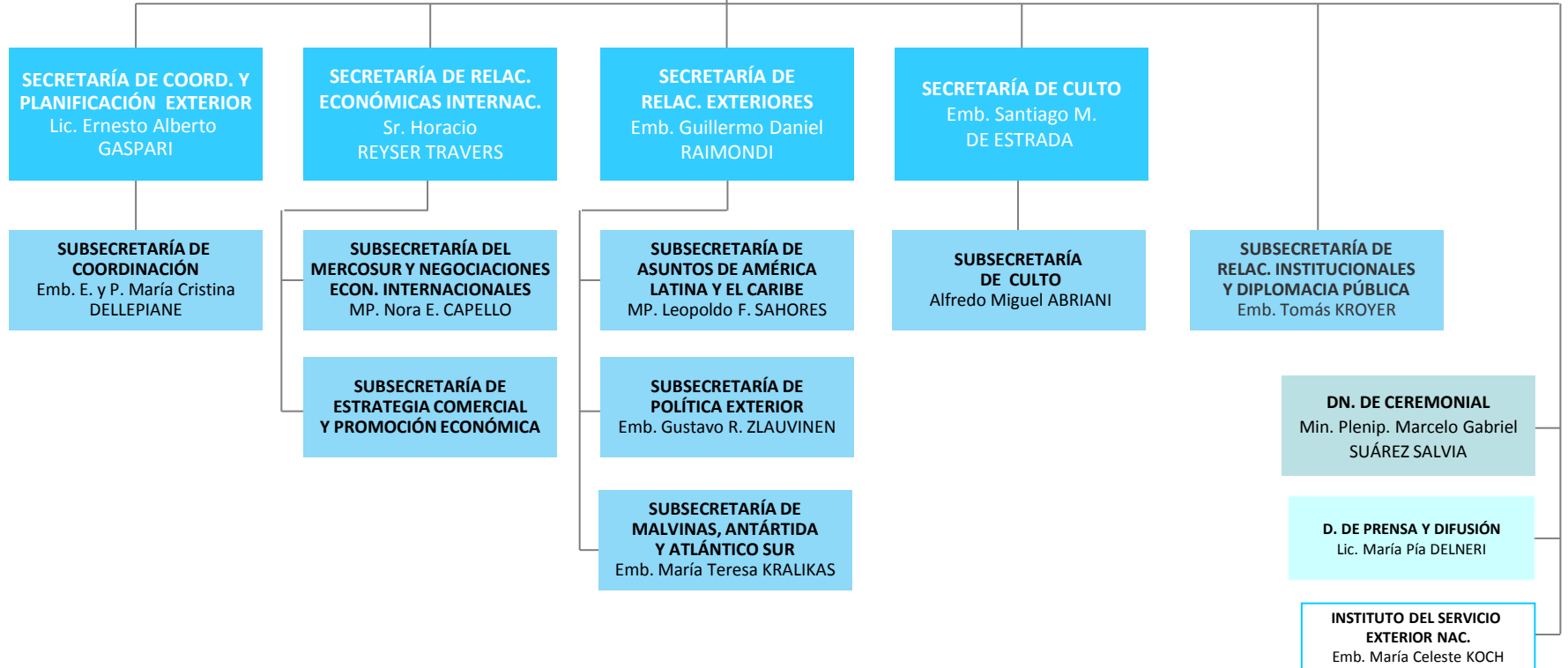

# MINISTERIO DE RELACIONES EXTERIORES Y CULTO

Sr. Jorge Marcelo FAURIE

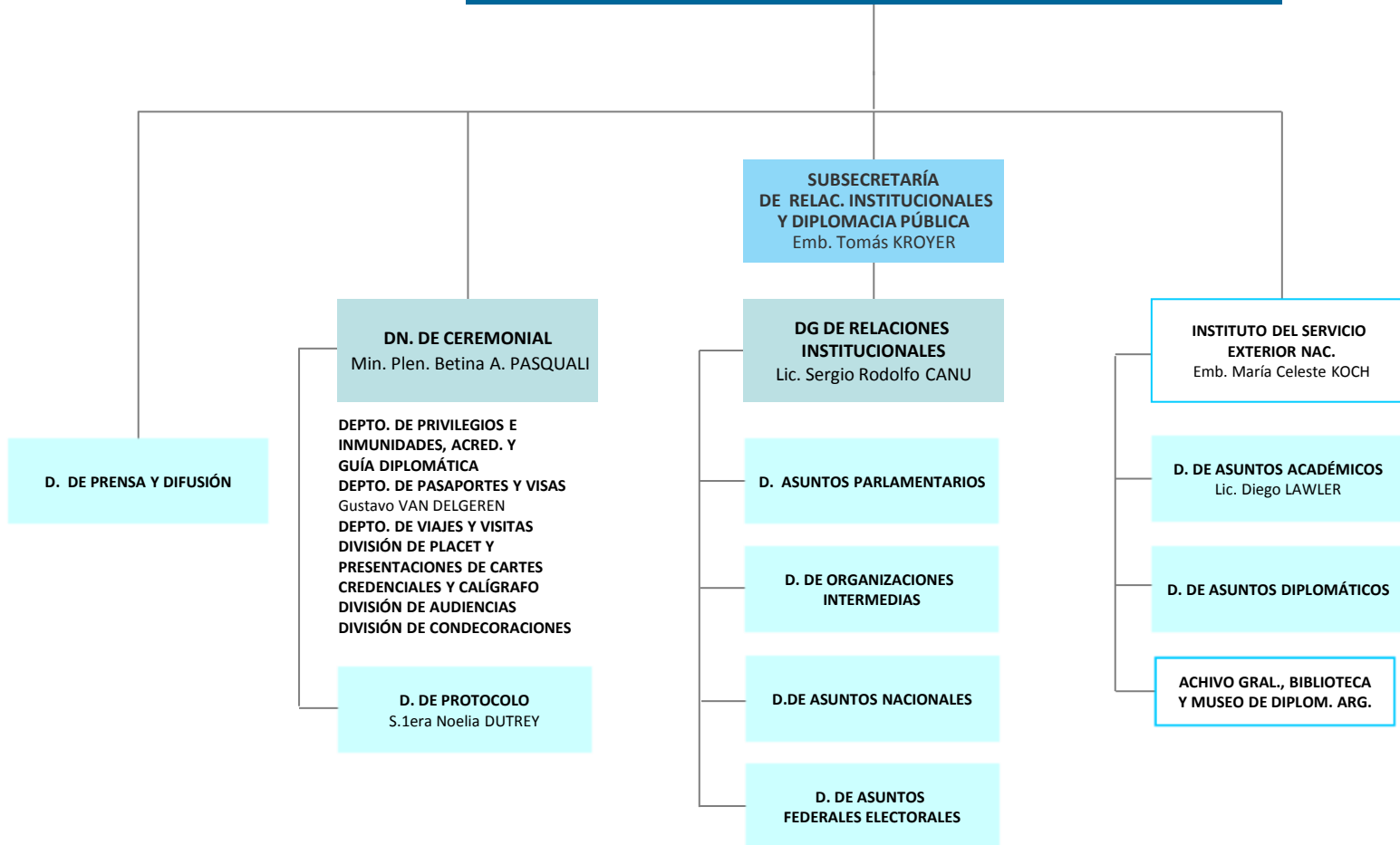

# MINISTERIO DE RELACIONES EXTERIORES Y CULTO

Sr. Jorge Marcelo FAURIE

**DIRECTOR DE LA OF. COMERCIAL Y CULTURAL DE TAIWÁN (EE)**  
Sr. Carlos Alberto ARGANAÑARAZ  
**COORD. GRAL. LEGAL Y TÉCNICO (EE)**  
Emb Plen. Carlos Luis R. CARBONARI

**SECRETARÍA DE COORD. Y PLANIFICACIÓN EXTERIOR**  
Lic. Ernesto Alberto GASPARI

**SUBSECRETARÍA DE COORDINACIÓN**  
Emb. E. y P. María Cristina DELLEPIANE

**DG. DE RRHH Y PLANEAMIENTO ORGANIZAC.**  
Emb. Agustín MOLINA ARAMBARRI

**DG. DE ASUNTOS JURÍDICOS**  
Dr. Tomás FILADORO

**DG. DE INFRAEST. SERVC. Y ADM. DE BIENES**  
Arq. Rubén Daniel PIERRO

**DG. DE COOPERACIÓN INTERNACIONAL**  
Lic. Ana Valeria CIUTI

**SUB. DIRECCIÓN**  
Dr. Víctor MALAVOLTA

**D. DE DESARROLLO DE RR.HH.**  
Lic. Juan Pablo SPAIRANI

**COORD. DE CAPAC. DE PERSONAL**  
Lic. Jorge LAZAROVITZ  
**COORD. DE ADSCRIPTOS AL SEN**  
Lic. Arturo FANUCCHI

**D. DE ADMINISTRACIÓN DE RECURSOS HUMANOS**  
Sr. Carlos RINALDI

**COORD. TÉCNICA**  
Lic. Lucía Isabel NADER

**D. DE SALUD Y ACCIÓN SOCIAL**  
Dr. Javier A. MACEDO CARRERA

**DEPTO DE SALUD**  
**DEPTO DE DESPACHO**  
Sra. Mara LEBRANTE

**SUB DIRECCIÓN**  
Dra. María MAXIT

**D. DE DICTÁMENES**

**COORD. DE DICTÁMENES DE COMPRAS y CONT.**  
Dra María José CERMELO

**D. CONTENCIOSO**  
Dra. Ximena BRUZZONE

**COORD. DE CONTROL DE ACCESOS Y ACREDITACIONES**

**D. DE OBRAS Y MANTENIMIENTO EN LA ARGENTINA**  
Arq. Nora O. GONZÁLEZ

**D. DE PLANEAMIENTO Y PROYECTO**

**D. DE OBRAS Y MANTENIMIENTO EN EL EXTRANJERO**

**D. DE INFRAESTRUCTURA Y SERVICIOS**

**D. DE COOPERACIÓN BILATERAL**

**D. DE PROYECTOS DE COOPERACIÓN INTERNACIONAL**

**COORD. DE VUELOS Y ASIST. EN VIAJES**  
CPN. Tulio Diego O'LEARY

**D. DE COOPERACIÓN MULTILATERAL**

# MINISTERIO DE RELACIONES EXTERIORES Y CULTO

Sr. Jorge Marcelo FAURIE

**DIRECTOR DE LA OF.COMERCIAL  
Y CULTURAL DE TAIWÁN (EE)**  
Sr. Carlos Alberto ARGAÑARAZ  
**COORD. GRAL. LEGAL Y TÉCNICO (EE)**  
Emb Plen. Carlos Luis R. CARBONARI

**SECRETARÍA DE COORD. Y  
PLANIFICACIÓN EXTERIOR**  
Lic. Ernesto Alberto  
GASPARI

**SUBSECRETARÍA DE  
COORDINACIÓN**  
Emb. E. y P. María Cristina  
DELLEPIANE

**DG. DE TEC. DE LA INFOR.  
Y LAS COMUNIC. ASOCIADAS**  
Ing. Guillermo Raúl BORDA

**COORD. DE INGENIERÍA**  
Lic. Alejandra B. CAMPANA  
**COORD. DE SIST. DE INFORMACIÓN**  
Sr. Gonzalo GÓMEZ

**DG. DE  
ADMINISTRACIÓN**  
CPN. Wilfredo Aníbal GAMBINI

**COORD. TEC ADM.**  
CPN Ariel G. PERALTA  
**COORD. DE REGISTROS DE BIENES**  
Dr. Ricardo Martín URDIALES

**D. DE PRESUESTO**  
Ing. Mariana Isabel PARISI

**COORD. DE PROG. PRESUP.**  
CPN Roxana Nancy GAMBINI

**D. DE CONTABILIDAD**  
CPN Diego Renato MORENO

**COORD. DE LIQ. DE HABERES**  
CPN. Siraspi Rita JENSEZIAN  
**COORD. DE LIQ. DE CUENTAS A PAGAR**  
CPN. Natalia V. TRINZ

**D. DE FINANZAS**

**COORD. DE PROG. FINANCIERA**  
CPN. Luciano M. PASQUALE  
**COORD. DE TESORERÍA**  
Sr. Jorge Alejandro ALBOR

**DEPTO. MESA DE ENTRADA,  
SECR. Y DESPACHO**

**D. DE ADM. DE GASTOS DE  
REP. DIPLO. ORG. INT. Y AS. ESPEC.**  
CPN Cármen Luz BARRAGÁN

**COORD. DE PARTIDAS DE GASTOS  
DE LAS REPRESENTACIONES  
EN EL EXTERIOR**  
Lic. Sebastián Alexis CARRAU

**D. DE COMPRAS Y  
CONTRATACIONES**  
Dr. Federico Sebastián YULITA

**COORD. DE COMPRAS Y  
CONTRATACIONES**  
CPN Mariano Germán MENDEZ

**D. DE DESPACHO MESA  
DE ENTRADAS  
ATENC. AL PUB. Y ARCHIVO**  
Dra. Carolina Belén EVANGELISTA

**COORD. DE DESPACHO**  
Dra. Ximena LOZANO  
**COORD. DE MESA DE ENTRADAS Y  
NOTIFICACIONES**  
Lic. Carlos O. SALINAS  
**COORD. DE ARCHIVO GRAL.**  
Prof. María Julia SCARENSI

**D. DE PLANIF. GESTIÓN  
Y CONTROL DEL GASTO**

**D. DE TRADUCCIONES**  
Dr. Walter Carlos KERR

**D. DE SUMARIOS**  
Dr. Santiago CARRASCO

**D. FRANQUICIAS**  
Emb. Marcelo SEBASTE

**COORD. DE FRANQUICIAS**  
Dra. Patricia Silvina GONZALEZ

# MINISTERIO DE RELACIONES EXTERIORES Y CULTO

Sr. Jorge Marcelo FAURIE

**SECRETARÍA DE  
RELACIONES  
ECONÓMICAS INTERNAC.**  
Sr. Horacio REYSER TRAVERS

**JEFE DE GABINETE DE ASESORES (EE)**  
Sr. Pablo QUIRNO

**SS. DE INTEGRAC. ECON.  
AMERICANA Y MERCOSUR**  
MP. Victorio Tomás  
CARPINTIERI

**SUBSECRETARÍA DE  
NEGOCIACIONES ECON.  
INTERNACIONALES**  
MP. Nora E. CAPELLO

**DN. CENTRO DE ECONOMÍA  
INTERNACIONAL**  
Lic. Celina Rosa PENA

**DN. DE INTEGRACIÓN  
ECONÓMICA  
AMERICANA**

**D. DE RELA. ECON. BILAT.  
P/LATINOAMERICA Y EL CARIBE**

**DN. DE ASUNTOS  
ECONM. DEL MERCOSUR**

**D. DE A. ECONÓMICOS  
DEL MERCOSUR**

**D. DE ASUNTOS INSTITUCIONALES  
DEL MERCOSUR**

**DN. DE NEGOCIACIONES  
ECON. BILATERALES**

**D. DE NEGOCIACIONES ECON.  
BILATERALES CON EUROPA**

**D. DE NEGOC. ECON. BILATERALES  
CON AFRICA Y M.ORIENTE**

**D. DE NEGOCIACIONES ECON.  
BILATERALES CON ASIA Y OCEANÍA**

**D. DE NEGOC. ECON. BILATERALES  
CON los EE.UU. Y CANADÁ**

**DN. DE NEGOCIACIONES  
ECON. MULTILATERALES**

**D. DE ASUNTOS ECONÓMICOS  
MULTILATERALES Y G-20**

**D. DE SOLUCIÓN DE  
CONTROVERSIAS ECON. INTERNAC.**

# MINISTERIO DE RELACIONES EXTERIORES Y CULTO

Sr. Jorge Marcelo FAURIE

**SECRETARÍA DE  
RELACIONES  
ECONÓMICAS INTERNAC.**  
Sr. Horacio REYSER TRAVERS

**JEFE DE GABINETE DE ASESORES (EE)**  
Sr. Pablo QUIRNO

**SUBSECRETARÍA DEL MERCOSUR  
Y NEGOCIACIONES ECON.  
INTERNACIONALES**  
MP. Nora E. CAPELLO

**DN. CENTRO DE ECONOMÍA  
INTERNACIONAL**  
Lic. Celina Rosa PENA

**D.N. DE ANÁLISIS Y ESTRAT.  
PARA LAS EXPORTACIONES  
E INVERSIONES**

**D. DE INTELIGENCIA COMERCIAL**

**D. DE INTELIGENCIA  
DE INVERSIONES**

**COORD. DE OBS. DE INV. E INTERN.  
PRODUCTIVA**

**DN. DE PROMOCIÓN  
DE INVERSIONES**

**D. DE ATENCIÓN AL INVERSOR**

**D. DE PROYECTOS DE INV.  
E INTERN. PRODUCTIVA**

**D. N. DE PROMOCIÓN  
DE EXPORTACIONES**

**D. DE PROMOCIÓN DE  
INVERSIONES**

**COORD. DE MISIONES DE PROM.  
SECT. Y MULTISECT.**

**D. DE PROMOCIÓN DE  
EXPORTACIONES**  
Dra. Carolina CUENCA

**D. DE COMUNICACIÓN SOBRE  
PROM. DE INV. Y COMERCIO**

# MINISTERIO DE RELACIONES EXTERIORES Y CULTO

Sr. Jorge Marcelo FAURIE

SECRETARÍA DE  
RELAC. EXTERIORES  
Emb. Guillermo Daniel  
RAIMONDI

ASESOR ESPECIAL PARA LA PART.  
SOCIAL EN EL ÁMBITO INT. (EE)  
REPRESENTANTE ESPECIAL PARA  
ASUNTOS CULTURALES (EE)  
Sr. Mauricio WAJNROT

DG. DE ASUNTOS  
CONSULARES  
Emb. Rubén BUIRA

DG. DE DERECHOS HUMANOS

DN. DE ASUNTOS GLOBALES

DG. DE CONSEJERÍA LEGAL  
Min. Mario OYARZABAL

D. TÉCNICA CONSULAR  
CPN. Laura A. PACE

COORD. DE LEGALIZACIONES

COORD. DE CONTRALOR CONTABLE

D. DE DOCUMENTACIÓN DE VIAJE  
Min. Ciro L. CILIBERTO INFANTE

DEPTO. DE PASAPORTES  
Cro. Pablo ETCHEVERRY  
DEPTO. DE VISAS

D. DE ARGENTINOS EN  
EL EXTERIOR  
Cro. María Clara BIGLIERI

DEPTO. DE GESTIÓN Y TRÁMITES

DEPTO. DE ASIST. SOCIAL

D. DE MIGRACIONES  
INTERNACIONALES

D. DE TRATADOS  
Min. Liliana N. ROCHE

D. DE ASISTENCIA  
JURÍDICA INTERNACIONAL  
Sr. Horacio BASABE

COORD. DE COOP. INTERN. EN  
MATERIA PENAL  
Doctor D. Juan GASPARINI

D. DE CONTENCIOSO INT.  
EN MATERIA DE DD.HH.  
Dr. Alberto J. SALGADO



# MINISTERIO DE RELACIONES EXTERIORES Y CULTO

Sr. Jorge Marcelo FAURIE

**SECRETARÍA DE RELAC. EXTERIORES**  
Emb. Guillermo Daniel RAIMONDI

ASESOR ESPECIAL PARA LA PART. SOCIAL EN EL ÁMBITO INT. (EE)  
REPRESENTANTE ESPECIAL PARA ASUNTOS CULTURALES (EE)  
Sr. Mauricio WAJNROT

**SUBSECRETARÍA DE ASUNTOS DE AMÉRICA LATINA Y EL CARIBE**  
MP. Leopoldo F. SAHORES

**SUBSECRETARÍA DE MALVINAS Y ATLÁNTICO SUR**  
Emb. María Teresa KRALIKAS

**DG. DE POLÍTICA LATINOAMERICANA**  
Emb. Patricia N. SALOMONE

**DN. DE POLÍTICA EXTERIOR ANTÁRTICA**

**DN. DEL ANTÁRTICO**  
Min. Fernanda MILLICAY RESQUIN

**DN. DE MALVINAS E ISLAS DEL ATLÁNTICO SUR**

COORD. DE LA CUENCA DEL PLATA

**D. DE COORD. DE LAS COM. BINACIONALES VINCULADAS CON LA CUENCA DEL PLATA**

**D. DE AMÉRICA DEL SUR**  
Emb. María Marta INSAUSTI URDAPILLETA

**D. DE ASUNTOS POLÍTICOS DEL MERCOSUR**

**D. DE LÍMITES Y FRONTERAS**

**D. DE AMÉRICA CENTRAL, CARIBE Y MÉXICO**

**COMISIÓN NACIONAL DE LÍMITES INTERNACIONALES**  
Sr. CHELIA, Pablo

**D. DE ASUNTOS REGIONALES**

**INSTITUTO NAC. DE HIELO CONTINENTAL PATAGÓNICO**

**INSTITUTO ANTÁRTICO ARG. DIRECTOR**  
Lic. Rodolfo Andrés SÁNCHEZ

**D. PARA LA PLATAFORMA CONTINENTAL**

# MINISTERIO DE RELACIONES EXTERIORES Y CULTO

Sr. Jorge Marcelo FAURIE

**SECRETARÍA DE RELAC. EXTERIORES**  
Emb. Guillermo Daniel RAIMONDI

ASESOR ESPECIAL PARA LA PART. SOCIAL EN EL ÁMBITO INT. (EE)  
REPRESENTANTE ESPECIAL PARA ASUNTOS CULTURALES (EE)  
Sr. Mauricio WAJNROT

**JEFE DE GABINETE**  
Sr. Alejandro VERDIER

**SUBSECRETARÍA DE POLÍTICA EXTERIOR**  
Emb. Gustavo R. ZLAUVINEN

**DG. DE ASUNTOS AMBIENTALES**  
Sra. Marcia LEVAGGI

**DG. DE POLÍTICA EXTERIOR**

**D. DE DERECHOS HUMANOS**  
Sr. Federico VILLEGAS BELTRÁN

**D. DE LA MUJER**  
Sra. María Julia RODRÍGUEZ

**D. DE SEGURIDAD INT. AS. NUCLEARES Y ESPACIALES**  
Emb. Gustavo AINCHIL

**COORD. DE LA UNIDAD PROJ. DE ASIA Y OCEANÍA**

**D. DE RECURSOS NATURALES**

**D. DE PROTECCIÓN AMBIENTAL**

**UNIDAD DE RELACIONES BIL. Y MULTILATERAL EN MATERIA AMBIENTAL**

**D. DE EUROPA COMUNITARIA**  
Min. Luis Pablo BELTRAMINO

**D. DE EUROPA DEL ESTE**

**D. DE AFRICA DEL NORTE Y MEDIO ORIENTE**

**D. DE ÁFRICA SUBSAHARIANA**  
Sr. Julián TETTAMANTI

**D. DE ASIA Y OCEANÍA**

**D. AMÉRICA DEL NORTE**  
Sr. Luís Fernando DEL SOLAR DORREGO

**D. DE MALVINAS E ISLAS DEL ATLÁNTICO DEL SUR**

**D. DE ANTÁRTIDA**

# MINISTERIO DE RELACIONES EXTERIORES Y CULTO

Sr. Jorge Marcelo FAURIE

**SECRETARÍA DE  
RELAC. EXTERIORES**  
Emb. Guillermo Daniel  
RAIMONDI

ASESOR ESPECIAL PARA LA PART.  
SOCIAL EN EL ÁMBITO INT. (EE)  
REPRESENTANTE ESPECIAL PARA  
ASUNTOS CULTURALES (EE)  
Sr. Mauricio WAJNROT

**JEFE DE GABINETE**  
Sr. Alejandro VERDIER

**SUBSECRETARÍA DE  
POLÍTICA EXTERIOR**  
Emb. Gustavo R. ZLAUVINEN

**DG. DE ASUNTOS ANTÁRTICOS**

COORD. DE POLÍTICAS AMBIENTALES

**DG. DE ASUNTOS  
CULTURALES**

**D. DE COORDINACIÓN CULTURAL**

**D. DE GESTIÓN CULTURAL**

**DG. DE ASUNTOS  
INTERNAC. DE DROGAS**  
Sr. Martín GÓMEZ BUSTILLO

**DG. DE ORGANISMOS  
INTERNACIONALES**

**DG. DE COORDINACIÓN  
POLÍTICA**

COORD. UNIDAD OFICINA DE  
SEGUIMIENTO Y GESTIÓN DE LAS  
REPRESENTACIONES DIPLOMÁTICAS

# MINISTERIO DE RELACIONES EXTERIORES Y CULTO

Sr. Jorge Marcelo FAURIE

## SECRETARÍA DE CULTO

Sr. Santiago  
Manuel DE ESTRADA

## SUBSECRETARÍA DE CULTO

Sr. Alfredo Miguel ABRIANI

COORD. GENERAL (EE)

Sra. Claudia RUSSO BERNAGOZZI

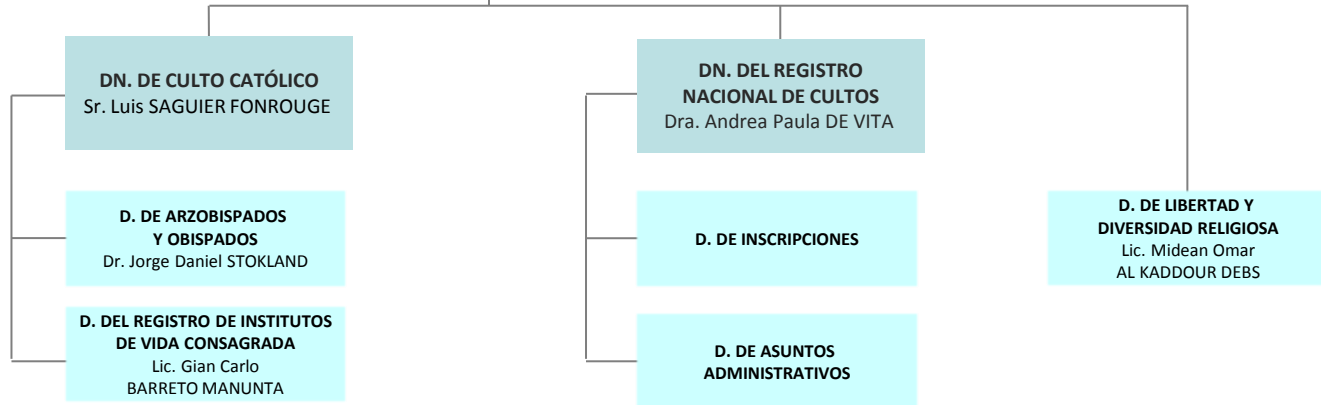

## Referencias

UAI	UNIDAD DE AUDITORÍA INTERNA
GAB	GABINETE DE ASESORES
(d)	ADMINISTRACIÓN DESCONCENTRADA
(EE)	CARGO EXTRAESCALAFONARIO
(Adh)	CARGO/DESGINACIÓN AD HONOREM
----->	APERTURA EXTENDIDA EN PÁGINA SIGUIENTE
	DEPENDENCIA TRANSITORIA SIN NORMATIVA ACTUALIZADA DE ESTRUCTURA