

# MINISTERIO DE SALUD

Actualización: 06-10-2017



Administración Centralizada - Desconcentrada



Jefatura de Gabinete de Ministros  
Presidencia de la Nación

**JEFE DE GABINETE DE ASESORES (EE)**  
 Dr. Enrique Héctor RODRIGUEZ CHIANTORE  
**COORD. GRAL. DE LA U. MINISTRO (EE)**  
 Lic. Carlos Vicente LUCIONI  
**ASESOR DE GABINETE (EE)**  
 Sra. María A. ALVAREZ  
**COORD. G DE INFORMAC. PÚBL. Y COMUNICACIÓN (EE)**  
 Lic. Patricio ANCAROLA  
**COORD. DE CEREMONIAL (EE)**  
 Lic. Luciana Romina AMIGHINI  
**ASESOR TÉCNICO (EE)**  
 Sr. Gustavo A. BADANO

# MINISTERIO DE SALUD

## Dr. Jorge Daniel LEMUS

**UAI**  
**AUDITORÍA INTERNA**  
 CPN Marcelo F. FRANCISCO

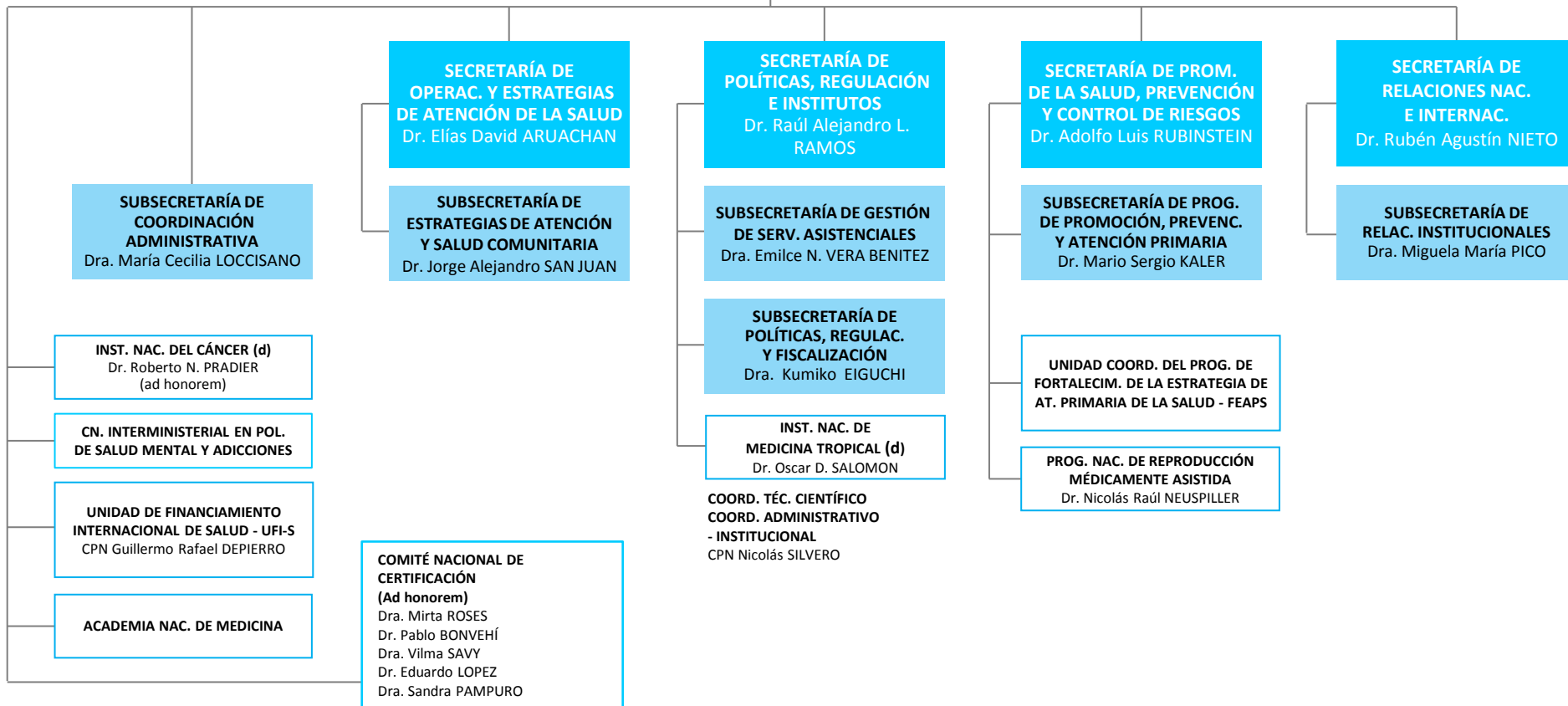

## Administración descentralizada

ADM. NAC. DE LABORATORIOS E INSTITUTOS DE SALUD "DR. C. G. MALBRÁN"  
 COLONIA NACIONAL "DR. MANUEL A. MONTES DE OCA"  
 ANMAT  
 HOSPITAL NAC. EN RED ESPEC. EN SALUD MENTAL Y ADICC. Lic. LAURA BONAPARTE  
 (EX CENARESO)  
 SERVICIO NACIONAL DE REHABILITACIÓN  
 HOSPITAL BALDOMERO SOMMER

INST. NAC. DE REHABILITACIÓN PSICOFÍSICA DEL SUR "DR. JUAN OTIMIO TESONE"  
 HOSPITAL NACIONAL "PROF. ALEJANDRO POSADAS"  
 INCUCAI  
 INST. NAC. DE SERV. SOCIALES PARA JUBILADOS Y PENSIONADOS (Ex PAMI)  
 SUPERINTENDENCIA DE SERVICIOS DE SALUD (SSS)  
 AGENCIA NACIONAL DE LABORATORIOS PÚBLICOS

# MINISTERIO DE SALUD

Dr. Jorge Daniel LEMUS

## -COORD. GENERAL DE LA UNIDAD DE FINANCIAMIENTO INTERNACIONAL DE SALUD UFI-S (EE)

CPN Guillermo Rafael DEPIERRO

## -COORD. DE ADM. Y FINANZAS EVALUACIÓN DE LA UNIDAD DE FINANCIAMIENTO INTERNACIONAL DE SALUD (UFI-S) (EE)

Sra. Andrea Mariana MORALES

## -COORD. DE MONITOREO Y EVALUACIÓN DE LA UNIDAD DE FINANCIAMIENTO INTERNACIONAL DE SALUD (UFI-S) (EE)

Lic. Georgina MARINUCCI

## -COORD. DE GESTIÓN OPERATIVA DE LA UNIDAD DE FINANCIAMIENTO INTERNACIONAL DE SALUD (UFI-S)

Sra. Isis Elin RIVEROS

## -COORD. REGIONAL PATAGONIA NORTE DEL CENTRO ARTICULADOR DE ACCIONES DE SALUD (EE)

Dr. Luis Hernán MARTINEZ CRESPO

## -COORD. REGIONAL PATAGONIA SUR DEL CENTRO ARTICULADOR DE ACCIONES DE SALUD (EE)

## -COORD. DE ARTICULACIÓN LOCAL DE POLÍTICAS SOCIALES SANITARIAS RÍO GALLEGOS Y ZONAS DE INFLUENCIAS (EE)

## -COORD. DE ARTICULACIÓN LOCAL DE POLÍTICAS SOCIALES SANITARIAS CALAFATE Y ZONAS DE INFLUENCIAS (EE)

## -DIRECTOR EJECUTIVO DEL PROGRAMA NACIONAL DE PRODUCCIÓN PÚBLICA DE MEDICAMENTOS, VACUNAS Y PRODUCTOS MÉDICOS (EE)

Dr. Jorge Aseff ZARZUR

## -COORD. DEL PROYECTO FUNCIONES ESENCIALES Y PROGRAMAS DE SALUD (EE)

## -COORD. NACIONAL DEL PROGRAMA MÉDICOS COMUNITARIOS - EQUIPOS DE SALUD PRIMER NIVEL DE ATENCIÓN (EE)

## -COORD. DE REDES ASISTENCIALES Y ARTICULACIÓN DE SERVICIOS DE SALUD (EE)

## -SUBCOORD. DEL PROGRAMA DE SEGUROS DE SALUD MATERNO INFANTIL (EE)

## -COORD. GENERAL DEL CENTRO ARTICULADOR DE POLÍTICAS SANITARIAS (EE)

## -COORD. DE ARTICULACIÓN LOCAL DE POLÍTICAS SOCIALES SANITARIAS (EE)

## -COORD. DEL PROGRAMA NACIONAL DE CONTROL DE ENFERMEDADES INMUNOPREVENIBLES (EE)

## -SUBCOORD. DE LOS SISTEMAS DE PROVISIÓN DE MEDICAMENTOS E INFORMACIÓN DEL FEAPS (EE)

# MINISTERIO DE SALUD

Dr. Jorge Daniel LEMUS

**COORD. TEC. LEGAL (EE)**  
CPN Roberto Víctor MORENO  
**COORD. DE PLANIFICACIÓN  
ESTRATÉGICA (EE)**  
Lic. Aixa Maisa Alina HAVELA  
**COORD. P/LA IMPLEMENTACIÓN DEL  
PROGRAMA DE MODERNIZACIÓN (EE)**  
CPN Germán Luis NIGRO  
**COORD. DE LA UNIDAD DE PLANIF. DE  
TECNOLOGÍA EN SALUD (EE)**  
Bioing. Leandro Miguel CIAN

**SUBSECRETARÍA DE  
COORDINACIÓN  
ADMINISTRATIVA**  
Dra. María Cecilia LOCCISANO

GAB

## DG. DE REC. HUMANOS ORGANIZACIÓN

Lic. Pablo A. WINNICZEK

DEPTO. REGÍMENES DE PERSONAL Y  
ANÁLISIS NORMATIVO  
DEPTO. LIQUIDACIÓN DE HABERES  
DEPTO. ANÁLISIS ORGANIZACIONAL  
DEPTO. DE MEJORA DE PROCESOS  
DEPTO. DE EVALUACIÓN Y SELECCIÓN  
DEPTO. DE CAPACITACIÓN  
JARDÍN MATERNAL 1  
JARDÍN MATERNAL 2

D. DE ADM. DE PERSONAL

D. DE CAPACITACIÓN Y  
DESARROLLO DE CARRERA

Dra. Magdalena Rosa LIBERTINO

## DG. DE ADMINISTRACIÓN

CPN Patricio LEAVY

DEPTO. DE SEGURIDAD  
DEPTO. DE TESORERÍA

D. DE COMPRAS Y  
CONTRATACIONES

CPN Claudia Liliana RODRIGUEZ

DEPTO. DE COMPRAS  
DEPTO. DE PATRIMONIO  
Y BIENES DE USO  
DEPTO. DE INFRAESTRUCTURA  
DEPTO. DE SERV. AUX.

## DG. DE ASUNTOS JURÍDICOS

Dra. Viviana María BONPLAND

D. DE ASUNTOS LEGALES

Dr. Juan C. PIERRE GANCHEGUI

DEPTO. DE EMPLEO PÚBLICO  
DEPTO. DE CONTRATOS  
ADMINISTRATIVOS  
DEPTO. DE AS. SANITARIOS Y  
RELACIONES INSTITUCIONALES

D. DE ASUNTOS JUDICIALES

Dra. Claudia Beatriz RIVERO

DEPTO. DE AS. CONTENCIOSOS  
ADMINISTRATIVOS  
DEPTO. DE ASUNTOS  
GENERALES

## DG. DE TECNOLOGÍAS DE GESTIÓN E INNOV. TECNOL.

Sr Patricio E. PETRACCA

D. DE INFORMÁTICA

CPN Marcelo F. MERINGOLO

D. DE SEGURIDAD DE LA INF.  
Y MEJORA CONTINUA

D. DE PROGR. Y CONTROL  
PRESUPUESTARIO

Sra. Andrea Mariana MORALES

DEPTO. DE PRESUPUESTO  
DEPTO. CONTABILIDAD

D. DE DESPACHO

Lic. Pedro Antonio D'IELSI

DEPTO. GEST. ADM  
DEPTO. PROTOCOLIZACIÓN  
DEPTO. MESA DE ENTRADAS  
Y NOTIFICACIONES

D. DE SUMARIOS

Dra. Susana G.SOUZA ALEXANDRE

DEPTO. DE INV. ADM.  
DEPTO DE FALLAS SANITARIAS

# MINISTERIO DE SALUD

Dr. Jorge Daniel LEMUS

**SECRETARÍA DE POLÍTICAS, REGULACIÓN E INSTITUTOS**  
Dr. Raúl Alejandro L. RAMOS

GAB

COORD. TEC. DE LA DELEG. SANITARIA FED. EN LA PCIA. DE STA. CRUZ (EE)  
COORD. TEC. DE LA DELEG. SANITARIA FED. EN LA PCIA. DE RÍO NEGRO (EE)

**SUBSECRETARÍA DE POLÍTICAS, REGULAC. Y FISCALIZACIÓN**  
Dra. Kumiko EIGUCHI

GAB

**DN. DE REG., FISCALIZACIÓN Y SANIDAD DE FRONTERAS**

DEPTO. DE HABILITACIÓN Y FISCALIZAC.  
DEPTO. DE REGISTRO DE RR HH Y ESTABLECIMIENTOS DE SALUD  
DEPTO. DE SANIDAD EN ZONAS DE FRONTERAS  
DEPTO. DE VIGILANCIA SANITARIA EN TERMINALES DE TRANSPORTE

**D. DE SANIDAD DE FRONTERAS Y TERMINALES DE TRANSPORTE**  
Lic. Cristina Susana B. DEISERNIA

**DN. DE REG. SANITARIA Y CALIDAD DE SERV. DE SALUD**  
Dr. Guillermo I. WILLIAMS

**D. DE CALIDAD EN SERV. DE SALUD**  
Dra. Analía Del Carmen AMARILLA  
**DEPTO. DESARROLLO DE SERVICIOS DE ATENCIÓN DE LA SALUD**

**DN. DE CAPITAL HUMANO Y SALUD OCUPACIONAL**  
Dr. Pablo Alejandro CASADO

**D. DE SALUD OCUPACIONAL**  
Dr. Leonardo Daniel BIANCHI

**D. DE TELESALUD**  
Dr. Emiliano LÓPEZ

**D. DE ESTADÍSTICAS E INFORMACIÓN DE SALUD**  
Lic. Karina Natalia REVIROL

DEPTO. DE PRODUCCIÓN Y ANÁLISIS

DEPTO. DE INFORMAC. Y DIFUSIÓN

**INST. NAC. DE MEDICINA TROPICAL (d)**  
Dr. Oscar D. SALOMON

**PROG. NAC. DE GARANTÍA DE CALIDAD DE LA ATENC. MÉDICA**

REG. DE DONANTES DE SANGRE (REDOS)

**D. DE SANGRE Y HEMODERIVADOS**

Dra. Esther Mabel MASCHIO

**D. DE INVESTIGACIÓN PARA LA SALUD**

Lic. Carolina María O'DONNELL

**OBSERVATORIO FEDERAL DE RRHH EN SALUD**

COORD. TÉCNICA (AdH)

MG. María del Carmen CADILE (ADH)

**COORD. DEL REGLAMENTO SANITARIO INTERNAC. EN PUNTOS DE ENTRADA**

COORD. TÉCNICA (AdH)

Dra. María MESPLET

**DEPTO. DE PROGRAMAS Y MONITOREO**

DEPTO. DE DES. DEL RH DE SALUD

## Administración descentralizada

A. NAC. DE LABORATORIOS E INSTITUTOS DE SALUD "DR. C. G. MALBRÁN"  
HOSPITAL NAC. EN RED ESPECIALIZADO EN SALUD MENTAL Y ADICCIONES  
Lic. LAURA BONAPARTE (EX CENARESO)  
ANMAT  
COLONIA MONTES DE OCA

SERV.NAC.DE REHABILITACIÓN  
HOSPITAL "BALDOMERO SOMMER"  
INST. NAC. DE REHABILITACIÓN PSICOFÍSICA DEL SUR "DR. JUAN OTIMIO TESONE"  
INCUCAI  
HOSPITAL NAC. PROF. ALEJANDRO POSADAS

# MINISTERIO DE SALUD

Dr. Jorge Daniel LEMUS

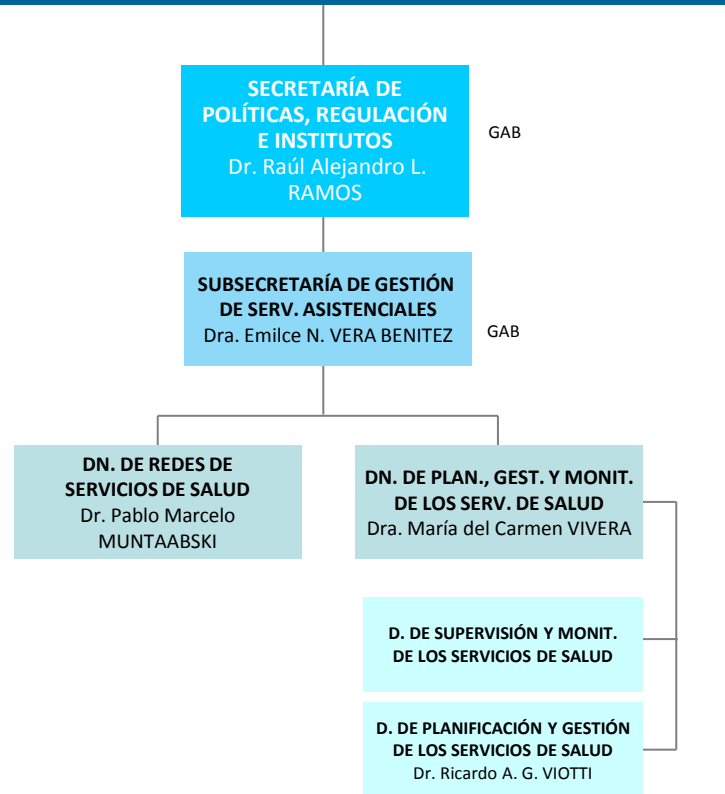

## Administración descentralizada

- A. NAC. DE LABORATORIOS E INSTITUTOS DE SALUD “DR. C. G. MALBRÁN”
- HOSPITAL NAC. EN RED ESPECIALIZADO EN SALUD MENTAL Y ADICCIONES  
Lic. LAURA BONAPARTE (EX CENARESO)
- ANMAT
- COLONIA MONTES DE OCA
- SERV.NAC.DE REHABILITACIÓN
- HOSPITAL “BALDOMERO SOMMER”
- INST. NAC. DE REHABILITACIÓN PSICOFÍSICA DEL SUR “DR. JUAN OTIMIO TESONE”
- INCUCAI
- HOSPITAL NAC. PROF. ALEJANDRO POSADAS

# MINISTERIO DE SALUD

Dr. Jorge Daniel LEMUS

SECRETARÍA DE  
OPERAC. Y ESTRATEGIAS  
DE ATENCIÓN DE LA SALUD  
Dr. Elías David ARUACHAN

SUBSECRETARÍA DE  
ESTRATEGIAS DE ATENCIÓN  
Y SALUD COMUNITARIA  
Dr. Jorge Alejandro SAN JUAN

DN. DE MATERNIDAD  
INFANCIA Y ADOLESCENCIA

DEPTO. DE PERINATOLOGÍA  
DEPTO. DE NUTRICIÓN  
DEPTO. DE SALUD INTEGRAL  
INFANTO JUVENIL

DN. DE ATENCIÓN  
COMUNITARIA

PROG. NAC. DE SALUD  
P/LOS PUEBLOS INDÍGENAS  
PROG. DE SALUD EN  
CONTEXTOS DE ENCIERRO  
PROG. ORG. COMUNITARIA  
EN SALUD

DN. DE SALUD BUCODENTAL  
Dr. Javier Ricardo CANZANI

D. DE POLÍTICAS DE SALUD  
BUCODENTAL

D. DE ACCIONES COMUNITARIAS  
Dra. María Cristina ECHEGOYEN

PROG. NAC. DE PREVENCIÓN  
DEL CÁNCER CÉRVICO UTERINO

COMISIÓN ASES. P/EL ESTUDIO  
DE LA OMISIÓN DE REGISTRO  
DE CAUSA DE MUERTE MATERNA  
(Ad honorem)

# MINISTERIO DE SALUD

Dr. Jorge Daniel LEMUS

JEFE DE GABINETE DE ASESORES (EE)  
Dr. Ernesto Daniel ANTÚNEZ  
COORD. GRAL. P/EL CUMPLIMIENTO  
DEL OBJETO DE LA LEY N° 26.862 DE  
REPROD. MÉDICAMENTE ASISTIDA (EE)  
Dr. Nicolás Raúl NEUSPILLER

SECRETARÍA DE PROM.  
DE LA SALUD, PREVENCIÓN  
Y CONTROL DE RIESGOS  
Dr. Adolfo Luis RUBINSTEIN

COORD. GRAL. PROY. DE DESARROLLO DE  
SEG. PÚB. PROVINCIALES DE SALUD (EE)  
Dr. Juan Carlos VASSALLO  
COORD. DEL PROG. NAC. DE TENENCIA  
RESP. Y SANIDAD DE PERROS Y GATOS (EE)  
Dr. Jorge Guillermo CUATRIN

SUBSECRETARÍA DE PROG.  
DE PROMOCIÓN, PREVENCIÓN  
Y ATENCIÓN PRIMARIA  
Dr. Mario Sergio KALER

DN. DE SALUD MENTAL  
Y ADICCIONES  
Dr. André S. BLAKE

DN. DE EPIDEM. Y ANÁLISIS  
DE LA SITUAC. DE SALUD  
Dr. Raúl Horacio FORLENZA

DN. DE EMERGENCIAS  
SANITARIAS  
Dr. Carlos Dante RUSSO

DN. NACIONAL DE  
PRESTACIONES MÉDICAS  
Lic. María Alejandra FREY

D. DE SIDA Y ENF. DE  
TRANSMISIÓN SEXUAL  
Dr. Sergio Rubén MAULEN

CONS. CONSULTIVO PERMANENTE  
(ADH)  
COORD. GRAL. Dr. André S. BLAKE  
CG. SUPLENTE Dr. Fabián ROMÁN

DEPTO. DE DESARROLLO  
DE PROG. DE ATENC. DE SALUD

DEPTO. COORD. OPERATIVA  
DEPTO. DE NORMATIZACIÓN  
DEPTO. DE LOGÍSTICA

D. DE ARTIC. DE COBERTURAS  
PÚBLICAS JURIDICIONALES  
Dra. Analía Silvana LOPEZ

D. DE PROM. DE LA SALUD  
Y CONTROL DE ENFERM.  
NO TRANSMISIBLES  
Dra. Verónica Irene SCHOJ

D. DE CONTROL DE ENFERM.  
INMUNOPREVENIBLES

PROG. NAC. DE REPRODUCCIÓN  
MÉDICAMENTE ASISTIDA  
Dr. Nicolás Raúl NEUSPILLER

DEPTO. DE SALUD BUCAL

D. DE EPIDEMIOLOGÍA  
Dr. Raúl H. FORLENZA

PROG. NAC. DE ALIMENTAC.  
SALUDABLE Y PREVENCIÓN  
DE LA OBESIDAD (EE)  
Dr. Alberto E. J. CORMILLOT

DEPTO. DE SALUD AMBIENTAL

DEPTO. DE INMUNIZACIONES

DEPTO. DE EDUCACIÓN P/LA SALUD

DEPTO. DE CONTROL DE  
ENFERMEDADES

PROG. NAC. DE LUCHA  
CONTRA EL SEDENTARISMO

DEPTO. CONTROL DE VECTORES

PROG. NAC. DE PREVENCIÓN Y CONTROL  
DE LAS ENFERM. RESPIRATORIAS CRÓNICAS

PROG. NAC. DE PREVENCIÓN  
DE LAS ENFERM. CARDIOVASCULARES

DEPENDENCIA TRANSITORIA  
S/NORMATIVA ACTUALIZADA  
DE ESTRUCTURA

COM. P/ EL ESTUDIO DE LA ORG. E IMPLEMENTACIÓN  
DEL SIST. DE EMERGENCIA SANITARIA INTERCONECTADO

CN. ASESORA DEL PROG. NAC. DE ENVEJECIMIENTO  
ACTIVO Y SALUD P/LOS MAYORES (ProNEAS)

UNIDAD COORD. DEL PROG. DE FORTALEC. DE LA  
ESTRATEGIA DE ATENC. PRIMARIA DE LA SALUD (FEAPS)  
COORD. GRAL. (EE)  
SUB. COORD. GRAL. (EE)  
PROG. NAC. DE DESARROLLO DE SEGUROS PÚB. DE SALUD

PROGRAMA FED. DE SALUD "INCLUIR SALUD"



# MINISTERIO DE SALUD

Dr. Jorge Daniel LEMUS

SECRETARÍA DE  
RELACIONES NAC.  
E INTERNAC.  
Dr. Rubén Agustín NIETO

COMISIÓN NACIONAL  
PARA EL CONTROL DE LA  
RESIST. ANTIMICROBIANA  
Dr. Rubén Agustín NIETO  
(AdH)

SUBSECRETARÍA DE  
RELAC. INSTITUC.  
Dra. Míguela María PICO

DN. INTEGRACIÓN  
SANITARIA FEDERAL  
Dr. Juan Carlos PONCE

D. DE CIUDADES, MUNICIPIOS  
Y COMUNIDADES SALUDABLES  
Lic. Bibiana Gabriela GARCIA

DN. DE RELACIONES CON  
LAS ORG. DE LA SOCIEDAD  
Dr. Carlos A. BACIGALUP VERTIZ

DN. DE RELACIONES  
SANITARIAS INTERNAC.  
Dra. Jorgelina A. COSTANZI

DEPTO. COORD. DE DELEGAC.  
SANITARIAS FEDERALES

DN. DE DETERMINANTES  
DE SALUD  
Dr. Ernesto H. DE TITTO

D. DE ECONOMÍA  
DE LA SALUD  
Lic. Augusto PIPPO BRIANT

# MINISTERIO DE SALUD

Dr. Jorge Daniel LEMUS

CONSEJO ASESOR

## INST. NAC. DEL CÁNCER (d)

Dr. Roberto Néstor  
PRADIER  
(ad honorem)

COORD. GENERAL (EE)  
COORD. TÉCNICO (EE)  
Dra. Celsa Julia ISMAEL  
COORD. ADMINISTRATIVO (EE)  
Lic. Nahir Natalia ELYECHE

PROGRAMA NACIONAL  
DEL CUIDADO INTEGRAL  
DEL NIÑO Y ADOLESCENTE  
CON CÁNCER

PROGRAMA  
DE CAPACITACIÓN  
DE RECURSOS  
HUMANOS EN CÁNCER

## Referencias

UAI	UNIDAD DE AUDITORÍA INTERNA
GAB	GABINETE DE ASESORES
(d)	ADMINISTRACIÓN DESCONCENTRADA
(EE)	CARGO EXTRAESCALAFONARIO
(Adh)	CARGO/DESGINACIÓN AD HONOREM
----->	APERTURA EXTENDIDA EN PÁGINA SIGUIENTE
	DEPENDENCIA TRANSITORIA SIN NORMATIVA ACTUALIZADA DE ESTRUCTURA