

# MINISTERIO DE AGROINDUSTRIA

SENASA - SERVICIO NACIONAL DE SANIDAD Y CALIDAD AGROALIMENTARIA

Actualización: 08-08-2017



Contenido en estado de actualización permanente



Jefatura de Gabinete de Ministros  
Presidencia de la Nación

- UNIDAD PRESIDENTE -  
**COORD. GRAL. DE SUMARIOS**  
 Dr. Sebastián PINTADO  
**COORD. DE RELACIONES INTERNACIONALES**  
**COORD. DE VIGILANCIA OPERATIVA**  
**DE PRODUCTOS AGROPECUARIOS Y DE ALIMENTOS**  
**COORD. DE VIGILANCIA Y ALERTAS DE RESIDUOS Y CONTAM.**  
**COORD. DE REL. INSTITUC., INFO. Y COMUNICACIÓN**  
**COORD. DE PLANIFICACIÓN ESTRATÉGICA**  
**DEPTO. DE GESTIÓN AMBIENTAL**  
**DEPTO. DE CEREMONIAL Y PROTOCOLO**

**SERVICIO NACIONAL DE SANIDAD Y CALIDAD AGROALIMENTARIA**  
**PRESIDENTE: Méd. Jorge Horacio DILLON**  
**VICEPRESIDENTE: Ing. Guillermo Luis ROSSI**

**UAI**  
**AUDITOR ADJUNTO**  
**COORD. GRAL. DE AUDITORÍA CONT. Y STMAS.**  
 Marcelo Antonio VITALE  
**COORD. GRAL. DE AUDITORÍA TÉC. OPERACIONAL**  
**EN PROTECCIÓN Y FISCALIZACIÓN VEGETAL**  
 Carlos Alberto Santiago SARUBBI  
**COORD. GRAL. DE AUDITORÍA TÉC. OPERACIONAL**  
**EN SANIDAD Y FISCALIZACIÓN ANIMAL**  
 Eduardo Esteban BARBERO

**GERENTE GRAL.**  
**PROGRAMA NAC. DE SANIDAD, CALIDAD**  
**E INOCUIDAD EN LA PEQUEÑA Y MEDIANA**  
**PRODUCCIÓN AGROALIMENTARIA**

**DN. DE INOCUIDAD Y CALIDAD AGROALIMENTARIA**  
 Dr. Ernesto Oscar FERRARESE

**COORD. GRAL. DE REGLAMENTAC. Y ORG. TÉC.**

**COORD. GRAL. DE CONTROL DE GESTIÓN**

**D. DE CALIDAD AGROALIMENTARIA**

**D. DE INOCUIDAD DE PROD. DE ORIGEN ANIMAL**

**COORD. GRAL. DE ASEGURAM. Y GESTIÓN DE CALIDAD**

**COORD. GRAL. DE INOCUIDAD DE PROD. DE ORIGEN ANIMAL**

**D. DE TRÁFICO INTERNACIONAL**

**D. DE INOCUIDAD DE PROD. DE LA PESCA Y ACUICULTURA**

**COORD. GRAL. DE FRONTERAS, BARRERAS, TRÁF. FED. Y REGISTROS**

**COORD. GRAL. DE INOCUIDAD DE PROD. DE LA PESCA Y ACUICULTURA**

**D. DE HIGIENE E INOCUIDAD EN PROD. DE ORIGEN VEGETAL Y PIENSOS**

**COORD. GRAL. DE HIGIENE E INOCUIDAD EN PROD. DE ORIGEN VEGETAL Y PIENSOS**

**DN. TÉCNICA Y ADM.**  
 CPN Rafaela L. ESBER

**COORD. GRAL. DE GESTIÓN TÉC. ADM.**  
**COORD. GRAL. ADM. DE DELEGAC. REG. (14)**

**D. DE REC. HUMANOS Y ORG.**  
 Sr. Oscar Edgardo PEÑA

**COORD. GRAL. DE REC. HUMANOS Y ORG.**  
 Dra. Mónica C. PORTILLO

**D. DE TECNOLOGÍA DE LA INFORMACIÓN**

**COORD. GRAL. DE DESPACHO MESA DE ENTRADAS, SALIDAS, ARCHIVO E INFO. AL PÚBLICO**

**D. DE SERVICIOS ADMIN. Y FINANCIEROS**  
 Sr. José Luis FUENTES

**COORD. GRAL. ADMINISTRATIVA**  
 Lucila A. S. PISCICELLI  
**COORD. GRAL. PRESUPUESTARIA**  
 José Ángel FOLGUEIRA  
**COORD. GRAL. FINANCIERA**  
 Martín Héctor TUBIO  
**COORD. GRAL. CONTABLE**  
 Virginia ANGELI

**DG. DE LABORATORIOS Y CONTROL TÉCNICO**  
 Dr. Vet. Carlos Roberto ZENOBI

**COORD. GRAL. DE CONTROL DE GESTIÓN OP. Y NORMAS DE LAB.**

**D. DEL LABORATORIO ANIMAL**  
 Dr. Jorge A. RODRIGUEZ TOLEDO

**COORD. GRAL. DE LABORATORIO ANIMAL**

**D. DEL LABORATORIO VEGETAL**  
 GOMEZ, Mario Francisco

**D. DE ASUNTOS JURÍDICOS**  
 Dr. Alfredo ETCHEVERRY

**COORD. GRAL. ASUNTOS FISCALES**  
 Dr. Fernán L. OCAMPO SEGUÍ  
**COORD. GRAL. DE CONTENCIOSOS**  
 Dr. Eduardo L. PERÓ  
**COORD. GRAL. DE INFRACCIONES**  
 Dr. Alfredo Víctor AVIGLIANO  
**COORD. GRAL. DE DICTÁMENES**  
 Dra. Ana María VIEIRA

**SERVICIO NACIONAL DE SANIDAD  
Y CALIDAD AGROALIMENTARIA**  
PRESIDENTE: Méd. Jorge Horacio DILLON  
VICEPRESIDENTE: Ing. Guillermo Luis ROSSI

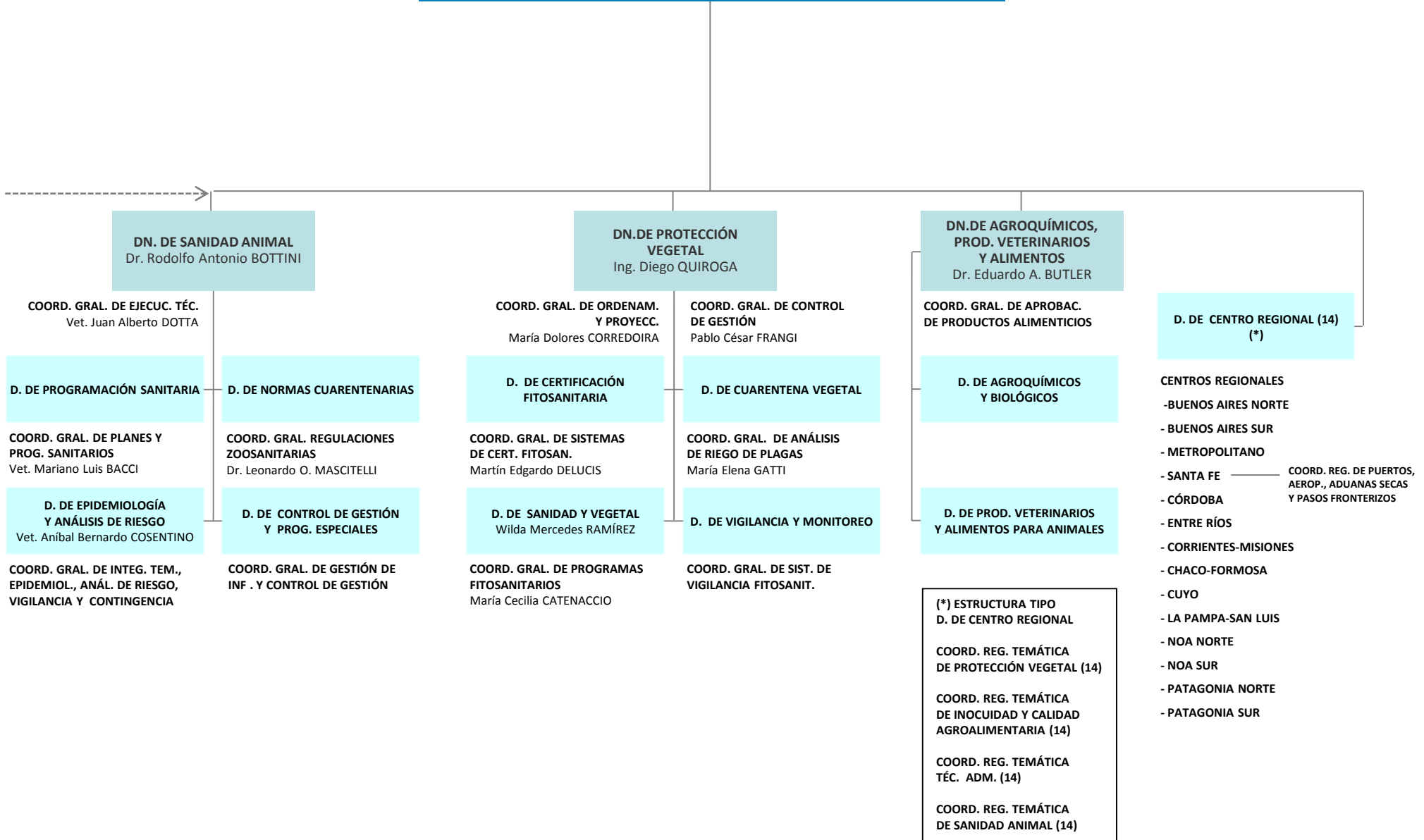

**DN. DE SANIDAD ANIMAL**  
Dr. Rodolfo Antonio BOTTINI

COORD. GRAL. DE EJECUC. TÉCN.  
Vet. Juan Alberto DOTTA

**D. DE PROGRAMACIÓN SANITARIA**

COORD. GRAL. DE PLANES Y PROG. SANITARIOS  
Vet. Mariano Luis BACCI

**D. DE EPIDEMIOLOGÍA Y ANÁLISIS DE RIESGO**  
Vet. Aníbal Bernardo COSENTINO

COORD. GRAL. DE INTEG. TEM., EPIDEMIOLOGÍA, ANÁL. DE RIESGO, VIGILANCIA Y CONTINGENCIA

**D. DE NORMAS CUARENTENARIAS**

COORD. GRAL. REGULACIONES ZOOSANITARIAS  
Dr. Leonardo O. MASCITELLI

**D. DE CONTROL DE GESTIÓN Y PROG. ESPECIALES**

COORD. GRAL. DE GESTIÓN DE INF. Y CONTROL DE GESTIÓN

**DN. DE PROTECCIÓN VEGETAL**  
Ing. Diego QUIROGA

COORD. GRAL. DE ORDENAM. Y PROYECC.  
María Dolores CORREDOIRA

**D. DE CERTIFICACIÓN FITOSANITARIA**

COORD. GRAL. DE SISTEMAS DE CERT. FITOSAN.  
Martín Edgardo DELUCIS

**D. DE SANIDAD Y VEGETAL**  
Wilda Mercedes RAMÍREZ

COORD. GRAL. DE PROGRAMAS FITOSANITARIOS  
María Cecilia CATENACCIO

COORD. GRAL. DE CONTROL DE GESTIÓN  
Pablo César FRANGI

**D. DE CUARENTENA VEGETAL**

COORD. GRAL. DE ANÁLISIS DE RIEGO DE PLAGAS  
María Elena GATTI

**D. DE VIGILANCIA Y MONITOREO**

COORD. GRAL. DE SIST. DE VIGILANCIA FITOSANIT.

**DN. DE AGROQUÍMICOS, PROD. VETERINARIOS Y ALIMENTOS**  
Dr. Eduardo A. BUTLER

COORD. GRAL. DE APROBAC. DE PRODUCTOS ALIMENTICIOS

**D. DE AGROQUÍMICOS Y BIOLÓGICOS**

**D. DE PROD. VETERINARIOS Y ALIMENTOS PARA ANIMALES**

**D. DE CENTRO REGIONAL (14)**  
(\*)

CENTROS REGIONALES

- BUENOS AIRES NORTE
- BUENOS AIRES SUR
- METROPOLITANO
- SANTA FE
- CÓRDOBA
- ENTRE RÍOS
- CORRIENTES-MISIONES
- CHACO-FORMOSA
- CUYO
- LA PAMPA-SAN LUIS
- NOA NORTE
- NOA SUR
- PATAGONIA NORTE
- PATAGONIA SUR

COORD. REG. DE PUERTOS, AEROP., ADUANAS SECAS Y PASOS FRONTERIZOS

(\*) ESTRUCTURA TIPO D. DE CENTRO REGIONAL

- COORD. REG. TEMÁTICA DE PROTECCIÓN VEGETAL (14)
- COORD. REG. TEMÁTICA DE INOCUIDAD Y CALIDAD AGROALIMENTARIA (14)
- COORD. REG. TEMÁTICA TÉCN. ADM. (14)
- COORD. REG. TEMÁTICA DE SANIDAD ANIMAL (14)