

MINISTERIO DE TRABAJO, EMPLEO Y SEGURIDAD SOCIAL

Actualización: 23-10-2017



Administración Centralizada - Desconcentrada



Jefatura de Gabinete de Ministros
Presidencia de la Nación

JEFE DE GABINETE DE ASESORES (EE)
 Dr. Ernesto Guillermo LEGUIZAMÓN
COORD. TÉCN. ASESOR DE LA UNIDAD MINISTRO (EE)

MINISTERIO DE TRABAJO, EMPLEO Y SEGURIDAD SOCIAL

Lic. Alberto Jorge TRIACA

UAI
 Sr. Ariel E. DI LEVA
AUD. ADJ. DE GESTIÓN DE REC. Y PROCESOS DE APOYO
AUD. ADJ. DE POLÍT. DE EMPLEO, CAPACIT. LABORAL
FISCALIZACIÓN, RELAC. LABORALES Y SEG. SOCIAL
AUDITORÍA ADJUNTA OPERACIONAL
 Lic. María Cristina FRAGOSO

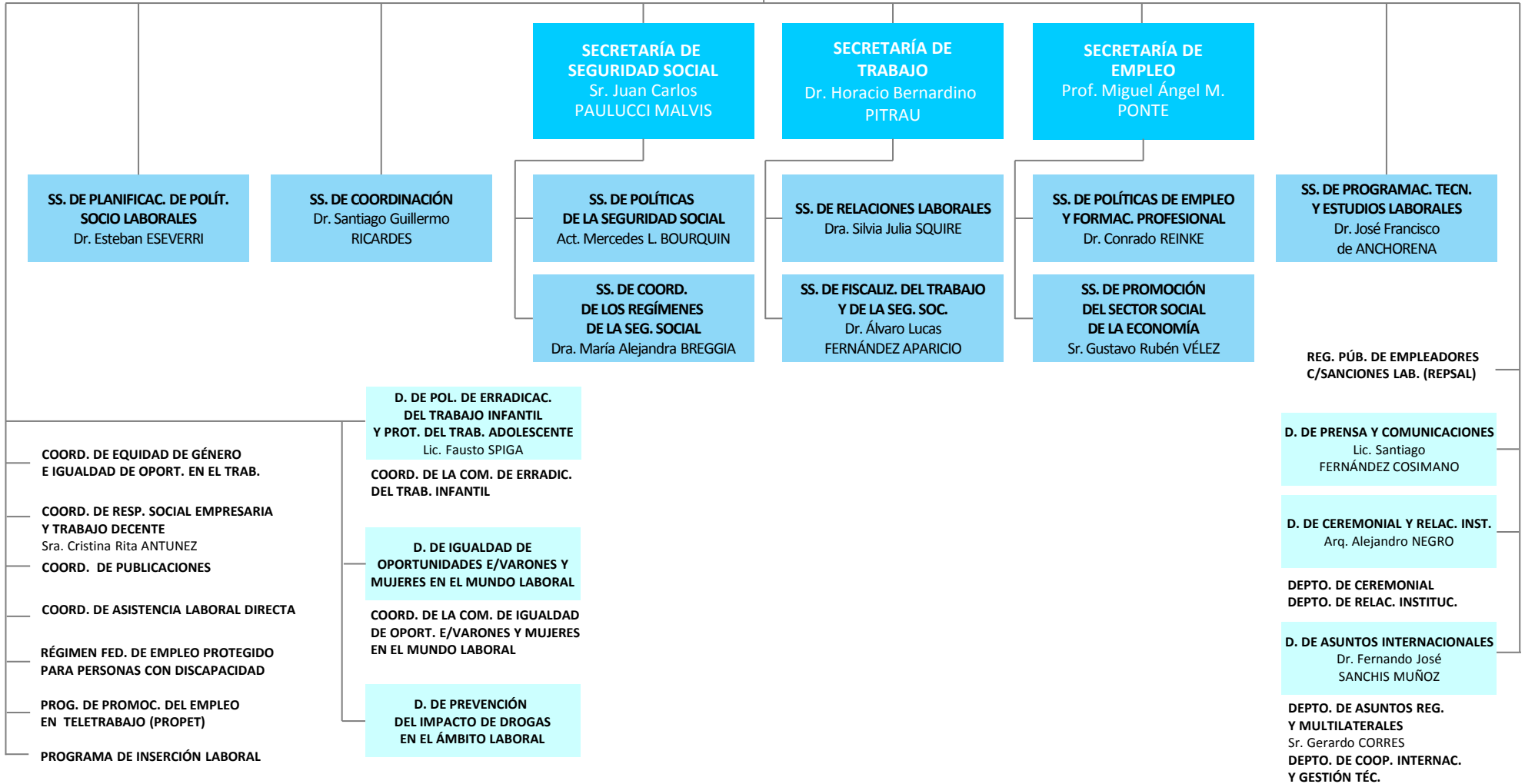

Administración descentralizada

SUPERINTENDENCIA DE RIESGOS DEL TRABAJO
 ADM. NAC. DE LA SEGURIDAD SOCIAL (ANSES)
 REGISTRO NACIONAL DE TRABAJADORES Y EMPLEADORES AGRARIOS (RENATEA)

MINISTERIO DE TRABAJO, EMPLEO Y SEGURIDAD SOCIAL

Lic. Alberto Jorge TRIACA

SS. DE COORDINACIÓN
Dr. Santiago Guillermo
RICARDES

DG. DE ADMINISTRACIÓN
CPN Juan Antonio ALCARAZ

**D. DE ADMINISTRACIÓN
Y CONTROL PRESUPUESTARIO**
CPN Diego Ernesto DENGRA

DEPTO. DE RENDICIÓN DE CUENTAS
Sra. Marta PLATERO
DEPTO. DE LIQUIDACIONES
Sra. Graciela BARBEITO
DEPTO. ADM. PRESUPUESTARIA
DEPTO. DE PLANIF. PRESUP.
Sra. Alcira MARQUÉS LUCAS
DEPTO. DE TESORERÍA
Sra. Susana BENGOA

D. DE CONTRATAC. Y PATRIM.
Dr. Juan Pablo GARCÍA TISCORNIA

**DEPTO. DE GESTIÓN DE COMPRAS
DE UNIDADES DESCONCENTRADAS**
Prof. Cecilia Inés PALADINO
DEPTO. COMP. Y CONT. ADM. CENT.
Sr. Alejandro DÍAZ
DEPTO. SUMINISTROS
Resp. Sr. Gastón FRESCO
DEPTO. PATRIMONIO
Lic. Luis María MARTINO

**D. DE INFRAESTRUCTURA
Y SERV. G.**
Ing. Rubén Darío DELLAGIOVANNA

DEPTO. DE HIGIENE Y SEG. DEL TRAB.
DEPTO. SEG. Y CONTROL DE ACCESOS
DEPTO. DE SERVICIOS GRALES.
DEPTO. DE INFRAESTRUCTURA

DG. DE GESTIÓN DE RRHH
Sra. Silvia Georgina RODRÍGUEZ

DEPTO ANÁLISIS ORGANIZACIONAL

COORD. DE MEDICINA LABORAL
Dra. Luciana Florencia RODRIGO

DEPTO. DE DES. DE CARRERA
DEPTO. DE MEDICINA LABORAL

D. DE ADM. DE RRHH
Lic. María Alejandra SAMPAYO

DEPTO. DESIG. Y CONTRATOS
Lic. Vanesa Solange GARCÍA
DEPTO. LICENCIAS
DEPTO. DOC. LAB. DEL PERSONAL
Lic. Anahí Verónica MARTÍN
**DEPTO. DE REG. Y CONTROL
DE INF. DE RRHH**

**D. DE CAPACITACIÓN
Y DESARROLLO DE CARRERA**
Lic. Rodolfo Armando DEL RINCON

**DEPTO SELEC. Y DESCRIP.
DE PUESTOS**

**DEPTO GESTIÓN DEL DESEMPEÑO
y Desarrollo de Carrera**
Lic. Mariana GAMBERA
DEPTO CAPACITACIÓN

DG. DE ASUNTOS JURÍDICOS
Dra. Liliana ACOSTA

**DEPTO. DE COORD.
LEGAL Y TÉCNICA**
Sra. María Irene BALBI

D. DE DICTÁMENES Y RECURSOS

**DEPTO. ORGANISMOS
DEPTO DICTÁMENES
DEPTO RR ADMINISTRATIVOS**
Dra. Haydeé PUJOL

D. DE ACCIONES JUDICIALES
Dra. Mónica DO CAMPO

DEPTO. OFICIOS Y NOTIFICACIONES
Dra. Gisela PAPA
**DEPTO. REPRESENTACIÓN
Y DEFENSA EN JUICIO**
Dr. Guillermo CARDOZO
DEPTO. EJEC. DE MULTAS PNRT
DEPTO. MULTAS

**DG. DE REGISTRO, GESTIÓN
Y ARCHIVO DOCUMENTAL**
Dra. Verónica Laura FLOR

**DEPTO DESPACHO
DEPTO DE BIBLIOTECA
E INFO. AL PÚBLICO
DEPTO DE MESA DE ENTRADAS,
SALIDAS Y ARCHIVO**
Sr. Horacio FUSMAN

**D. DE BIBLIOTECA
E INFORMAC. AL PÚBLICO**
Dr. Juan Martín CALVETE

D. DE GESTIÓN DOCUMENTAL
Dra. Verónica Laura FLOR

**DG. DE INFORMÁTICA E
INNOVC. TECNOLÓGICA**
Ing. Mónica Luisa ALCIBAR

COORD DE SEG. INFORMÁTICA

D. DE OPERACIONES Y SERVICIOS
Ing. Roque DEBONIS

D. DE DESARROLLO
Lic. María C. LÓPEZ

D. DE TECNOLOGÍA
Ing. José Pastor LATA

DG. DE TÉCNICA OPERATIVA
Sr. Pablo Omar ZUNINO

**CENTRO DE ORIENTACIÓN
AL CIUDADANO**

**COORD. DE PLANIF. ESTRATÉG.
Y CALIDAD DE LA GEST.**
Dr. Juan Carlos HERRERA

COORD. GESTIÓN INTERIOR
Lic. Lorena Valeria LUNA

D. DE SUMARIOS ADM.

DEPTO. DE GESTIÓN E INTERIOR
**DEPTO. INVESTIGACIÓN
E INSTRUCCIÓN SUMARIAL**
Dra. Mirta OVIEDO

**MINISTERIO DE TRABAJO,
EMPLEO Y SEGURIDAD SOCIAL**
Lic. Alberto Jorge TRIACA

**SS. DE PROGRAMAC. TECN.
Y ESTUDIOS LABORALES**
Dr. José Francisco
DE ANCHORENA

**DG. DE ESTUDIOS Y
ESTADÍSTICAS LABORALES**
Lic. Ergasto Emilio RIVA

**DEPTO. DE ENCUESTAS DE TRAB.,
EMPLEO Y FORMACIÓN**

**DEPTO. DE PROCESAMIENTO
DE ESTADÍSTICAS LABORALES**

**COORD. DE BCO. DE DATOS
Y PROCES. ESTADÍSTICO**
Lic. María Victoria CASTILLO VIDELA

**COORD DE PROD. DE INF. ESTAD.
PRIMARIA DE EMPLEO Y REMUN.**

**D. DE ESTUDIOS DE
RELAC. DEL TRABAJO**

COORD. DE ESTUDIOS DE RR.LL.

**D. DE ESTUDIOS Y COORDINACIÓN
MACROECONÓMICOS**
Sr. Danilo Rogelio TRUPKIN

**MINISTERIO DE TRABAJO,
EMPLEO Y SEGURIDAD SOCIAL**
Lic. Alberto Jorge TRIACA

**SECRETARÍA DE
SEGURIDAD SOCIAL**
Sr. Juan Carlos
PAULUCCI MALVIS

**COORD. DE ENLACE
INTERJURISDICCIONAL (EE)**
Sra. Liliana Sol HENCHOZ

**SS. DE COORD.
DE LOS RÉGIMENES
DE LA SEG. SOCIAL**
Dra. María Alejandra BREGGIA

**SS. DE POLÍTICAS DE LA
SEGURIDAD SOCIAL**
Act. Mercedes L. BOURQUIN

**DN. DE PROGRAMACIÓN
NORMATIVA**
Dra. Ma. Alejandra
AUSTERLITZ

**DN. DE PROGRAMACIÓN
ECONÓMICA**
Act. Roberto GÓMEZ

**DN. DE LOS RÉGIMENES
DE LA SEGURIDAD SOCIAL**
Dr. Mariano BRENER

**D. DE DISEÑO, EVAL. Y MONIT.
DE LAS POLÍT. DE PROTEC. SOC.**
Lic. Eduardo Salvador María LEPORE

Administración descentralizada

MINISTERIO DE TRABAJO, EMPLEO Y SEGURIDAD SOCIAL

SUPERINTENDENCIA DE RIESGOS DE L TRABAJO

ADM. NAC. DE LA SEGURIDAD SOCIAL (ANSES)

**MINISTERIO DE TRABAJO,
EMPLEO Y SEGURIDAD SOCIAL**
Lic. Alberto Jorge TRIACA

**SECRETARÍA DE
TRABAJO**
Dr. Horacio Bernardino
PITRAU

**SS. DE RELACIONES
LABORALES**
Dra. Silvia Julia SQUIRE

**SS. DE FISCALIZ. DEL TRABAJO
Y DE LA SEG. SOC.**
Dr. Álvaro Lucas
FERNÁNDEZ APARICIO

**DN. DE RELACIONES
DEL TRABAJO**
Dra. Sara Graciela SOSA

SUBDIRECCIÓN
Dr. Agustín Hernán CARUGO

DN. DE FISCALIZACIÓN
Dr. Mariano Martín
CASABELLA

**COORD. DE LA COM. NAC. DE
TRAB. EN CASAS PART. (CNTCP)**

COM. NAC. DE TRAB. AGRARIO
PRESIDENTE: Dr. Santiago ALLOVERO

**D. DEL SERV. DE CONC. LAB.
OBLIG. (SECLLO)**

**DEPTO. DE ADMINISTRACIÓN
DEPTO. DE ASUNTOS LEGALES
DEPTO. DE ASESORÍA TÉC-LEGAL**

**D. DE PROGRAMACIÓN
OPERATIVA**
Lic. Cristina ZUZEK

**DEPTO. DE PLANIFICAC. CENTRAL
DEPTO. DE DENUNCIAS
DEPTO. DE OPERATIVOS
DEPTO. DE REG. Y BASES DE DATOS**

D. DE SEGUIMIENTO Y CONTROL
Sr. Emiliano RE

**DEPTO. DE DIAGNÓST. Y PROCED.
DEPTO. DE OP. DE REFISCALIZACIÓN
DEPTO. DE GESTIÓN OPERATIVA**

**COORD. DE PREV. Y PROTECC.
DEL TRAB. INFANT. Y ADOLESC.**
Dra. Silvia Graciela KUTSCHER

D. DE NEGOCIACIÓN COLECTIVA
Sr. Blas I. CASTELLANI

DEPTO. DE RELAC. LABORALES Nº 1
Dra. Mercedes GADEA
DEPTO. DE RELAC. LABORALES Nº 2
Dra. María del Carmen BRIGANTE
DEPTO. DE RELAC. LABORALES Nº 3
Lic. Silvia Beatriz SUAREZ
DEPTO. DE COORDINACIÓN
Lic. Margarita Sofía FERREIRA

D. DE RELACIONES INDIVIDUALES
Dr. Omar Nills YASIN

**COORD. DEL SERV. DE ASESORAM. Y
PATROCINIO JUR. GRATUITO P/TRABAJ.**
Dr. Raúl Alberto NEJAMKIS
COORD. TRIB. DEL TRAB. DOMÉSTICO
Dra. Marcela I. CORTINES

D. DE INSPECCIÓN FEDERAL

**DEPTO. DE ADM. Y ASESORÍA LEGAL
DEPTO. DE SERVICIOS LABORALES
DEPTO. DE INSP. DE LA SEG. SOC.
DEPTO. DE INSP. FEDERAL
DEPTO. DE VERIFIC. DOC.
E INST. DE SUMARIOS**
**COORD. DE CONTROL Y GEST.
DE OBLIGA. LABORALES**
CPN Ignacio Agustín SÁNCHEZ

**D. DE RESOLUCIÓN
DE LA FISCALIZACIÓN**
Dr. Leonardo José RODRÍGUES

**DEPTO. DE RES. DE SUMARIOS
DE COMP. FED.
DEPTO. DE RES. DE SUMARIOS
DE LA SEG. SOCIAL
DEPTO. DE ADM. DE SUMARIOS
DEPTO. DE REC. DE LA SEG. SOC.
DEPTO. DE EJEC. Y APELAC.
JUD. DE LA SEG. SOC.**

**COORD. DE FISCALIZ. PORTUARIA,
MARÍTIMA, FLUV. Y LACUSTRE**
Sr. Víctor Antonio SOLAZZO

**MINISTERIO DE TRABAJO,
EMPLEO Y SEGURIDAD SOCIAL**
Lic. Alberto Jorge TRIACA

**SECRETARÍA DE
TRABAJO**
Dr. Horacio Bernardino
PITRAU

**DN. DE REGULACIONES
DEL TRABAJO**

D. DE NORMATIVA LABORAL
Dra. Gabriela Paula LAZARO

**DEPTO. DE ANÁLISIS NORMAT.
Y DES. REGULATORIO**
**DEPTO. DE ANÁLISIS TÉCNICO
EN RRL**
Resp. Dr. Miguel Ángel Herrera

**DEPTO. TÉCNICO DE MONITOREO
DE REGISTROS INFORMÁT. LAB.**
Dra. Gloria MUTTO

**DN. DE ASOCIACIONES
SINDICALES**

SUBDIRECCIÓN
Sr. Marcelo Claudio BOUZAS

DEPTO. DE ESTRUCT. SINDICAL
Dra. María A. GRANDA
**DEPTO. DE ASUNTOS
INSTITUCIONALES**
Dr. Gastón Alejandro MARTIN
**DEPTO. DE ADMINISTRACIÓN
SINDICAL**
**DEPTO. DE INSP. Y VERIFIC.
SINDICAL**
DEPTO. DE COORD. TÉC. ADM.
-DIV. GESTIÓN ADM.
-DIV. GESTIÓN DE EXPED.
Dra. Nélica V. MONJES

**DG. DE COORD. ESTRATÉGICA
DE POLÍTICAS DEL TRAB.**
Sra. Mariela Soledad GIORGI

**COORD. DE APOYO A LA
FORMAC. SINDICAL**
Sra. Alicia María VÁZQUEZ

**D. DE ANÁLISIS LABORAL
DEL SECTOR PÚBLICO**
Dr. Mauricio J.
RIAFRECHA VILLAFañE

**D. DE REG. DEL S.N.I. DE VENTA
Y DIST. DE DIARIOS, REV. Y AFINES**
Dr. Luis Alberto PALOMINO

**COORD. DE REG. Y FISCALIZAC.
DE LA VENTA Y DISTRIBUCIÓN
DE DIARIOS, REVISTAS Y AFINES**
Dr. Valentín PARODI

**MINISTERIO DE TRABAJO,
EMPLEO Y SEGURIDAD SOCIAL**
Lic. Alberto Jorge TRIACA

**SECRETARÍA DE
TRABAJO**
Dr. Horacio Bernardino
PITRAU

**DN. DE RELACIONES
FEDERALES**
Sra. Gabriela Alejandra
CHADI

**COORD. DEL CONS.
FED. DEL TRABAJO**

DEPTO. DE PROGRAMAS ESPECIALES
Lic. Cecilia SCIANGULA

DEPTO. GESTIÓN ADMINISTRATIVA

D. REGIONAL AUSTRAL
Dr. Lisandro AYASTUYCHADI

**D. REGIONAL CONURBANO
BONAERENSE**
Dr. Héctor Oscar FERNANDEZ

D. REGIONAL CUYO
Sr. Gustavo E. SENETINER

D. REGIONAL NEA
Méd. Vet. Antonio Rolando
GONZALEZ

D. REGIONAL PAMPEANA
Dr. Jorge Ariel SCHUSTER

D. REGIONAL NOA
Sr. Daniel Hernán APUD

D. REGIONAL CENTRO
Dr. Miguel Ángel OTEGUI

DEL. REG. NEUQUÉN
Dr. Héctor Manuel UNZAGA
DEL. REG. GRAL. ROCA

DEL. REG. LOMAS DE ZAMORA
DEL. REG. SAN MARTÍN

DEL. REG. MENDOZA
DEL. REG. LA RIOJA

DEL. REG. POSADAS
DEL. REG. FORMOSA

DEL. REG. SAN NICOLÁS
DEL. REG. BAHÍA BLANCA

DEL. REG. SALTA
DEL. REG. JUJUY
Dr. José Alberto GARCIA
DEL. REG. TUCUMÁN

DEL. REG. CÓRDOBA
DEL. REG. SANTA FE
DEL. REG. ROSARIO
Dra. María Verónica SOLMI
DEL. REG. PARANÁ

DEL. REG. COMODORO RIV.

DEL. REG. LA MATANZA

DEL. REG. SAN LUIS

DEL. REG. CORRIENTES

DEL. REG. MAR DEL PLATA

DEL. REG. CATAMARCA

DEL. REG. CONCORDIA

DEL. REG. RÍO GALLEGOS

DEL. REG. LA PLATA

DEL. REG. SAN JUAN
Sr. Fernando Rodolfo PATINELLA
DEL. REG. SAN RAFAEL

DEL. REG. RESISTENCIA

DEL. REG. JUNÍN

DEL. REG. S. DEL ESTERO

DEL. REG. RÍO CUARTO

DEL. REG. RÍO GRANDE

DEL. REG. TRELEW

DEL. REG. TANDIL

DEL. REG. SANTA ROSA
DEL. REG. ZÁRATE-CAMPANA

DEL. REG. VIEDMA

DEL. REG. CALETA OLIVIA

DEL. REG. S. C. DE BARILOCHE

MINISTERIO DE TRABAJO, EMPLEO Y SEGURIDAD SOCIAL

Lic. Alberto Jorge TRIACA

SECRETARÍA DE EMPLEO
Prof. Miguel Ángel M. PONTE

PROGRAMA CONSTRUIR EMPLEO
PROGRAMA TELETRABAJO A PARTIR
DE LOS 45 AÑOS. UN NUEVO DESAFÍO
PROGRAMA PRESTACIONES POR DESEMPLEO

**SS. DE POLÍTICAS DE EMPLEO
Y FORMAC. PROFESIONAL**
Dr. Conrado REINKE

**SS. DE PROMOCIÓN
DEL SECTOR SOCIAL
DE LA ECONOMÍA**
Sr. Gustavo Rubén VÉLEZ

**DN. DE ORIENTACIÓN Y
FORMACIÓN PROFESIONAL**

Dra. Vanina Lorena
MOLINARI

**DN. DE PROMOCIÓN
DEL EMPLEO**
Lic. Luis CASTILLO MARÍN

**DN. DEL SERV. FEDERAL
DE EMPLEO**

Lic. Eva Alejandra
RASKOVSKY

**D. DE REGIONAL DE EMPLEO
CIUDAD AUT. DE BUENOS AIRES
Y CONURBANO**

**D. DE PROG. FINANC. DE PROG.
DE EMPLEO Y CAP. LABORAL**
Lic. Agop KARAGÖZ

**D. DE FORTALECIMIENTO
INSTITUCIONAL**
Lic. Rafael LERENA

COORD. DE EMPLEO RURAL
Ing. Santiago Hynes

D. DE GESTIÓN TERRITORIAL
Sr. Lisandro TOSTI

**D. DE REGIONAL DE EMPLEO
PAMPEANA**

COORD. TÉCNICA Y DE PLANEAMIENTO
Lic. Adriana ESPINOSA

**DEPTO. DE NORMALIZACIÓN
DE COMPETENCIAS LABORALES**

**D. DE GESTIÓN Y ASISTENCIA
TÉCNICA PARA EL EMPLEO**
CPN Miguel Ángel PIPERNO

**DEPTO. DE PROG. Y GESTIÓN TERRIT.
DEPTO. DE ARTICULAC. C/ORG. SOC.**

**D. DE REGIONAL DE EMPLEO
NOA**

**COORD. DE PROGRAMACIÓN
Y PROY. ESPECIALES**
Lic. Perla SZWARCBERG

**DEPTO. DE FORMACIÓN BÁSICA
DEPTO. DE FORMACIÓN PROFESIONAL**

**DEPTO SEGURO POR DESEMPLEO
DEPTO DE FOMENTO DEL EMPLEO
Y DE INSERCIÓN LABORAL**

D. DE SERVICIOS DE EMPLEO
Sra. Giselle Alejandra TOLEDO

**D. DE REGIONAL DE EMPLEO
NEA**

**COORD. DE PROY. DEL PROG. DE LAS
NAC. UNIDAS P/EL DESARROLLO (PNUD)**

**D. DE GESTIÓN DE POLÍT.
DE FORMAC. PROF.**
Lic. Damián Eduardo LEDESMA

**D. DE EMPLEO INDEPNDT.
Y ENTRAMADO PRODCTV.**
Lic. Cecilia M. DELPECH

**DEPTO. ASISTENCIA TÉC. Y CAPACIT.
A OFICINAS DE EMPLEO
DEPTO. DE ARTIC. Y CONSTRUCCIÓN
DE LA RED DE EMPLEO**

**D. DE REGIONAL DE EMPLEO
CENTRO**

COORD. DE FINANCIAM. INTERNAC.

**D. DE SEG. TEC. SUPERVC.
Y FISCALIZC.**
Lic. María Inés AUZA

**D. DE PROM. DE LA EMPLEABIL.
DE TRABAJADORES C/ DISCAP.**
Sr. Martín Rodrigo ARREGUI

**DEPTO. DE SEGUIMIENTO TÉCNICO
DEPTO. TÉCNICO**

**D. DE REGIONAL DE EMPLEO
CUYO**

**D. DE INFORMAC. ESTRATEG.
PARA EL EMPLEO**
Lic. Mónica Andrea MUSCOLINO

**DEPTO. DE GESTIÓN ADM. DE GCIAS.
DE EMPLEO Y CAPACT. LABORAL**
Dra. Silvia F. REBOSSIO

**D. DE REGIONAL DE EMPLEO
AUSTRAL**

COORD. DE TELETRABAJO
Dra. Viviana L. Díaz

**GERENCIAS DE EMPLEO
Y CAPACITACIÓN LABORAL**
-TIPO I
-TIPO II
-TIPO III

COORD. DE FORMACIÓN SINDICAL
Resp. Lic. Daniel GRINGRAS

Referencias

UAI	UNIDAD DE AUDITORÍA INTERNA
GAB	GABINETE DE ASESORES
(d)	ADMINISTRACIÓN DESCONCENTRADA
(EE)	CARGO EXTRAESCALAFONARIO
(Adh)	CARGO/DESGINACIÓN AD HONOREM
----->	APERTURA EXTENDIDA EN PÁGINA SIGUIENTE
	DEPENDENCIA TRANSITORIA SIN NORMATIVA ACTUALIZADA DE ESTRUCTURA