

MINISTERIO DE TRANSPORTE



MINISTERIO DE TRANSPORTE

Lic. Guillermo Javier DIETRICH

UNIDAD DE AUDITORIA INTERNA
AUDITOR INTERNO TITULAR
CPN Diego C. ESTEVEZ

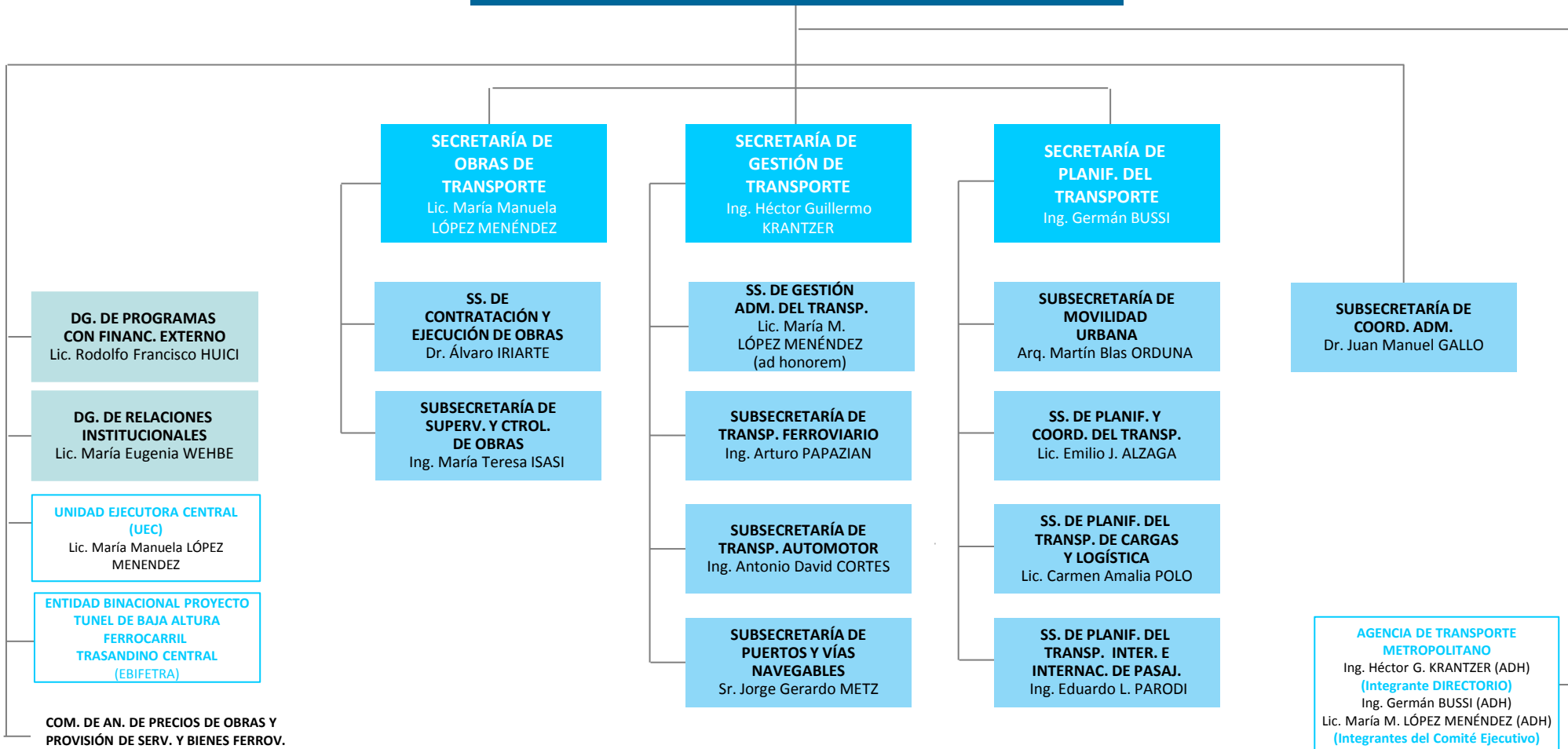

Administración descentralizada - desconcentrada y Sociedades del Estado

MINISTERIO DE TRANSPORTE

ADM. N. DE AVIACIÓN CIVIL (ANAC)
JUNTA DE INVESTIG. DE ACCIDENTES DE AVIACIÓN CIVIL
ORG. REG. DEL SIST. NAC. DE AEROPUERTOS (ORNA)
CN. DE REGULACIÓN DEL TRANSPORTE

AGENCIA NACIONAL DE SEGURIDAD VIAL
DIRECCIÓN NACIONAL DE VIALIDAD
ORG. CONTROL DE CONCESIONES VIALES EX-OCRABA (d- DNV)

Sociedades del Estado

ADM. DE INFRAEST FERROVIARIAS SE
SOC. OPERADORA FERROVIARIA (OFSE) SE
ADM. GENERAL DE PUERTOS SE
FERROCARRILES ARGENTINOS SE
EMPRESA ARGENTINA DE NAVEGACIÓN AÉREA SE
ADM. DE RRHH FERROVIARIOS S.A. (CPEM) SA PEM

BELGRANO CARGAS Y LOGÍSTICA SA PEM
AEROLÍNEAS ARGENTINAS SA PEM
AUSTRAL LÍNEAS AÉREAS –CIELOS DEL SUR SA PEM
INTERCARGO SA PEM

Desconcentrado

INSTITUTO ARGENTINO DEL TRANSPORTE

Ente Binacional

ENTIDAD BINACIONAL PARA EL PROYECTO TÚNEL DE BAJA ALTURA FERROCARRIL TRASANDINO CENTRAL (EBIPETRA)

MINISTERIO DE TRANSPORTE

Lic. Guillermo Javier DIETRICH

**DG. DE RELACIONES
INSTITUCIONALES**
Lic. María Eugenia WEHBE

**DG. DE PROGRAMAS
CON FINANC. EXTERNO**
Lic. Rodolfo Francisco HUICI

**D. DE RELACIONES
INTERNACIONALES**

D. DE ASUNTOS PÚBLICOS

MINISTERIO DE TRANSPORTE

Lic. Guillermo Javier DIETRICH

**SUBSECRETARÍA DE
COORDINACION ADM**
Dr. Juan Manuel GALLO

COORD. OPERATIVO (EE)

Lic. Mariano Ezequiel FRANTONI

**DG. DEL SERV. DE
ADMIN. FINANCIERA**

**D. DE MESA DE ENTRADAS,
NOTIF. Y DESPACHO**
Dr. Mariano RAMOS VERTIZ

**D. DE INFORMACIÓN
AL PÚBLICO**
Dr. Sergio S. COMMISSO

D. DE SUMARIOS
Lic. Alejandro Ezequiel COTO

**DELEGAC. ADMIN. DE PUERTOS
Y VÍAS NAVEGABLES**

D. DE CONTABILIDAD

D. DE PRESUPUESTO

COORD. DE TESORERÍA

**DG. TÉCNICA Y
ADMINISTRATIVA**
Lic. Mariana HALLIBURTON

**D. DE COOP. TEC. Y ADM. DE
OBRAS PUBL. DE TRANSPORTE**

D. DE INFORMÁTICA

**D. DE INTEGRACIÓN
DE SISTEMAS**

**D. DE DE SERV. GENERALES Y
RACIONALIZ. DE ESPACIOS FÍSICOS**

D. DE ADM. DE BIENES

**D. DE CONTRATACIÓN DE
BIENES Y SERVICIOS**

DG. DE RRHH

D. DE ADM. DE RRHH

D. DE DESARROLLO DE RRHH

**D. DE PLANEAMIENTO
ORGANIZACIONAL**

**DG. DE ASUNTOS
JURÍDICOS**
Dr. Silvestre SIVORI

**D. DE ASISTENCIA
TÉCNICA JURÍDICA**
Daniel Gastón CAMPUZANO

D. DE DICTÁMENES
Pablo Andrés RODRIGUEZ

**D. DE ASUNTOS LEGALES
Y JUDICIALES**
Marcos Sebastián SERRANO

MINISTERIO DE TRANSPORTE

Lic. Guillermo Javier DIETRICH

SECRETARÍA DE OBRAS DE TRANSPORTE
Lic. María Manuela LÓPEZ MENÉNDEZ

SS. DE CONTRATACIÓN Y EJECUCIÓN DE OBRAS
Dr. Álvaro IRIARTE

SUBSECRETARÍA DE SUPERV. Y CTRL. DE OBRAS
Ing. María Teresa ISASI

DN. DE CONTRATACIONES
Sr. José Luis LODEIRO

DN. DE EJECUCIÓN DE OBRAS
Dra. Lucía BOTTARO BLASCO

DN. DE SUPERVISIÓN
Arq. Eduardo GIACHETTI

DN. DE MONITOREO Y EVALUACIÓN
Lic. María José VAZQUEZ

D. DE CÓMPUTO Y PRESUPUESTO

D. DE AMINISTRACIÓN DE OBRAS

D. DE SUPERVISIÓN DE OBRAS

D DE MONITOREO Y TABLERO DE CONTROL

D. TÉCNICO LEGAL DE OBRAS

D. DE SEGUIMIENTO DE OBRAS

D. DE SUPERVISIÓN DE PROYECTOS
Ing. Carlos Roberto DE CANDIA

D. DE EVALUACIÓN DE GESTIÓN DE OBRAS

UE OBRA DEL SOTERRAMIENTO DEL CORREDOR FERROVIARIO CAB-MORENO L. SARMIENTO JEFE DE UNIDAD

- COORD. DE INFRAESTRUCTURA (EE)
- COORD. DE ENLACE FERROVIARIO (EE)
Ing. Aníbal Luis AGOSTINELLI
- COORD. DE ENLACE ECONOMICO - FINANCIERO (EE)

PROGRAMA DE APOYO P/ OBRAS DE INFRAEST. DE TRANSP. Y MOVILIDAD SUSTENTABLE

MINISTERIO DE TRANSPORTE
Lic. Guillermo Javier DIETRICH

SECRETARÍA DE GESTIÓN DE TRANSPORTE
Ing. Héctor Guillermo KRANTZER

SS. DE GESTIÓN ADM. DEL TRANSP.
Lic. María M. LÓPEZ MENÉNDEZ (adH)

DN DE REGULACIÓN NORMATIVA DEL TRANSP.
Dra. Claudia B. TORRES

D. DE POLÍTICAS REGULATORIAS DE TRANSPORTE

D. DE ASUNTOS CONTRACTUALES Y FINANZAS

D. DE COORD. DE TÉCNICA DE TRANSPORTE

DN DE GESTIÓN ECONÓMICA
Sr. Luis Vicente MOLOUNY

D. DE ANÁLISIS Y SEGUIMIENTO PRESUP. DE TRANSPORTE

D. DE GESTIÓN ECONÓMICA DE TRANSPORTE

D. DE SUPERVISIÓN Y CONTROL FINANCIERO DE TRANSPORTE

DN DE FONDOS FIDUCIARIOS
Dra. Gabriela Carla WINNIK

D. DE SUBSIDIOS AL TRANSPORTE

D. DE FONDOS FIDUCIARIOS

PROGRAMA HIDROVÍAS
PRESIDENTE
VICEPRESIDENTE
VOCALES

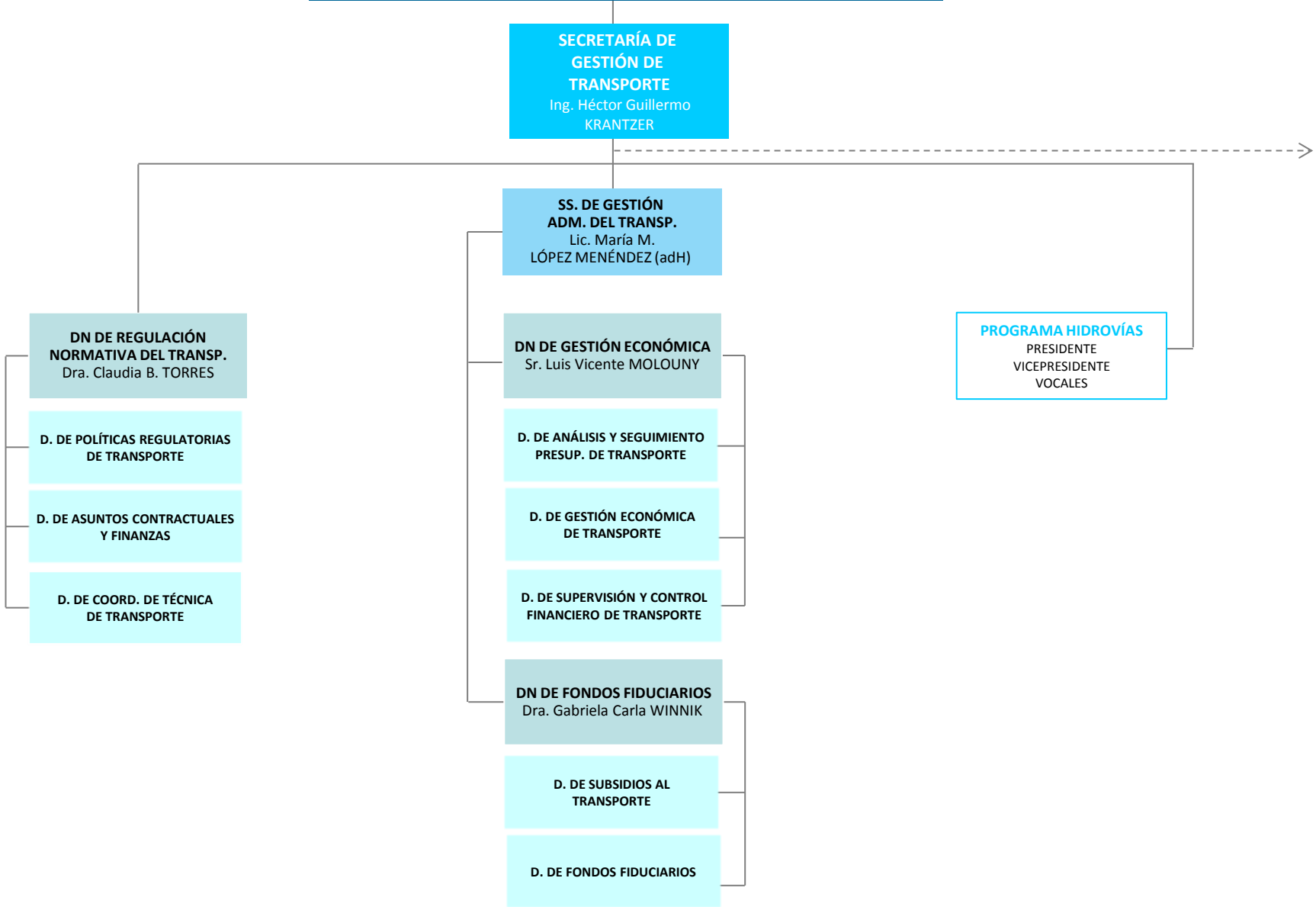

MINISTERIO DE TRANSPORTE
Lic. Guillermo Javier DIETRICH

SECRETARÍA DE GESTIÓN DE TRANSPORTE
Ing. Héctor Guillermo KRANTZER

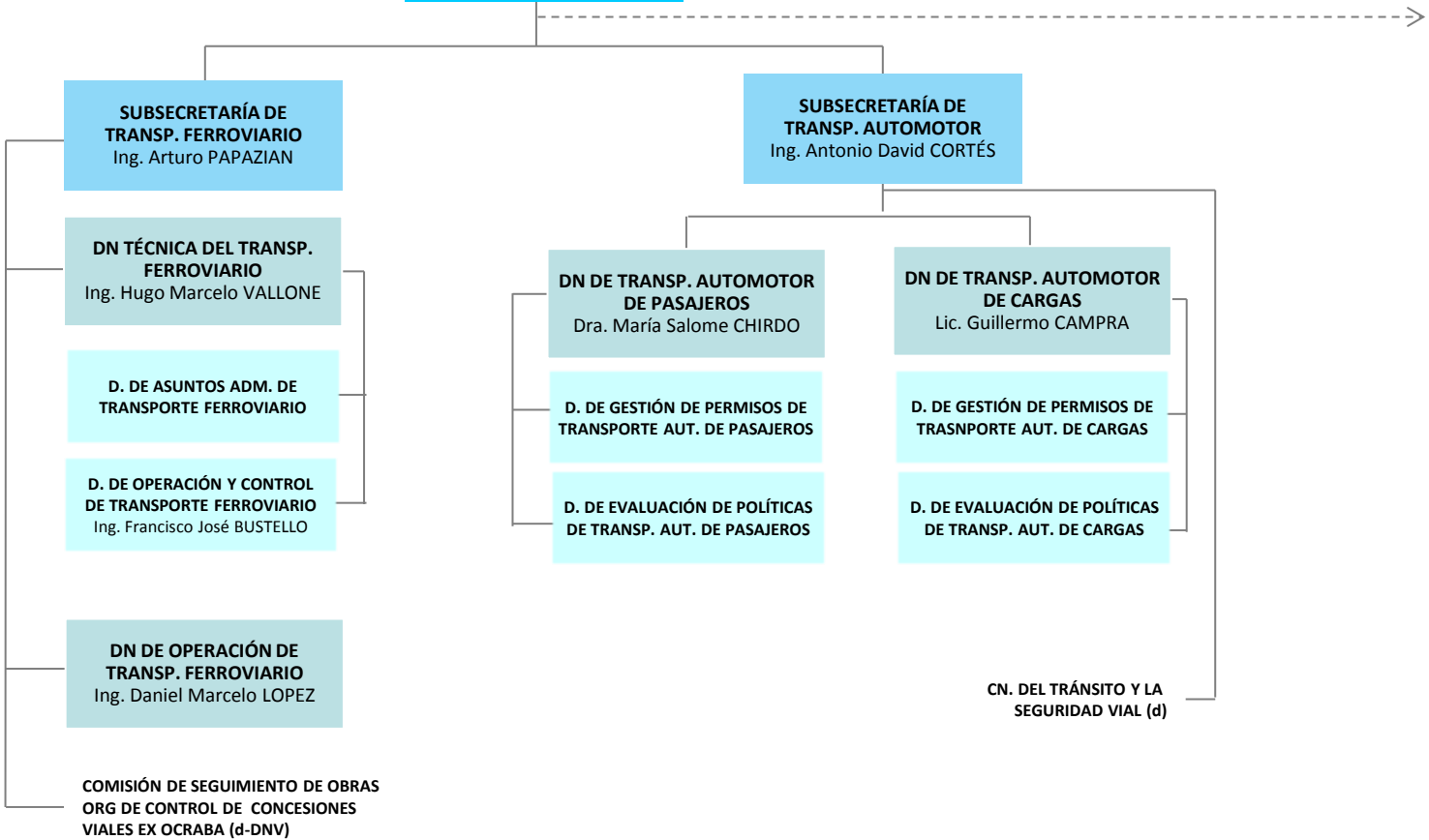

MINISTERIO DE TRANSPORTE

Lic. Guillermo Javier DIETRICH

SECRETARÍA DE GESTIÓN DE TRANSPORTE

Ing. Héctor Guillermo KRANTZER

SUBSECRETARÍA DE PUERTOS Y VÍAS NAVEGABLES

Sr. Jorge Gerardo METZ

DN DE TRANSPORTE FLUVIAL Y MARÍTIMO

D. DE ACTIVIDADES NAVIERAS
Lic. Rosalba CARNOVALE

D. DE PROMOCIÓN NAVIERA
Víctor Jorge TOMCZYSZYN

DN DE CONTROL DE CONCESIÓN DE OBRAS

D. DE SUPERVISIÓN TÉCNICA DE OBRAS
Ing. Gisela Rosana SIVORI

D. DE CONTROL CONTABLE Y PATRIMONIAL DE OBRAS

D. DE CONTROL LEGAL Y ADMINISTRATIVO

DN DE PUERTOS

Ing. Juan Carlos GRANADA

DEPTO. DE ACTUAC. POR INFRACC.

D. DE PROYECTOS Y OBRAS PORTUARIAS
Dra. María Teresa DILLON

DEPTO. DE FISCALIZAC. Y ESTAD.
DEPTO. DE HABILITAC. Y REG. PORTUARIO

D. DE CONTROL DE LA OPERATORIA PORTUARIA
Ing. Rubén Rodolfo DEFAZIO

DEPTO. TÉCNICO
DEPTO. DE PLANIFICACIÓN

DN DE VÍAS NAVEGABLES

Sr. José M. F. MARTIN

JEFE DE DIST. DEL PARANÁ MEDIO
Ag. Claudio O. CARRION
DEPTO. DISTRITO PARANÁ SUPERIOR
DELEG. BAHÍA BLANCA
DELEG. PARANÁ INTERIOR
DELEG. QUEQUÉN - MAR DEL PLATA
DELEG. RÍO DE LA PLATA
DELEG. RÍO URUGUAY

D. DE ESTUDIOS Y PROGRAMACIÓN
Ing. Juan José MORELLI

DEPTO. DE PROGRAMACIÓN
DEPTO. ESTUDIOS Y PROYECTOS

D. DE LOGÍSTICA Y OPERACIONES
Manuel Antonio JUAREZ

DEPTO. DE CONTROL DE VÍAS NAVEGABLES
DEPTO. DE CAPITANÍA DE ARMAMENTO

CONSEJO FEDERAL PORTUARIO

MINISTERIO DE TRANSPORTE

Lic. Guillermo Javier DIETRICH

SECRETARÍA DE
PLANIF. DEL
TRANSPORTE
Ing. Germán BUSSI

SS. DE PLANIF. DEL
TRANSP. DE CARGAS
Y LOGÍSTICA
Lic. Carmen Amalia POLO

DN DE LOGÍSTICA URBANA

DN DE PLANIFICACIÓN
DE TRANSP. INTERURBANO
DE CARGAS

D. DE ESTUDIOS P/PLANIF.
DEL TRANSPORTE DE CARGAS

D. DE PROY. DE TRANSP. DE
CARGAS INTERURB. E INTERNAC.

SS. DE PLANIF. DEL
TRANSP. INTERURB. E
INTERNAC. DE PASAJ.
Ing. Eduardo L. PARODI

DN DE TRANSPOR.
INTERURBANO E
INTERNAC. DE PASAJEROS

D. DE PLANES Y ESTUDIOS
DE TRANSP. AUTOMOTOR
DE PASAJEROS

D. DE PLANEAM. DE
ACTIV. AEROCOMERCIALES

DN DE PLANIFICACIÓN DE
PROY. ESTRATÉGICOS DE
LA REG. METROP. DE BA
Ing. Sandra E. NACCARATO

D. DE ARQUITECTURA

D. DE PLANIFICACIÓN

D. DE INGENIERÍA CIVIL

D. DE INGENIERÍA FERROVIARIA

MINISTERIO DE TRANSPORTE

Lic. Guillermo Javier DIETRICH

SECRETARÍA DE
PLANIF. DEL
TRANSPORTE
Ing. Germán BUSSI

SUBSECRETARÍA DE
MOVILIDAD
URBANA
Arq. Martín Blas ORDUNA

SS. DE PLANIF. Y
COORD. DEL TRANSP.
Lic. Emilio J. ALZAGA

DN DE COORDINACIÓN DE LA
MOVILIDAD URBANA

DN DE TRANSPORTE
NO MOTORIZADO
Arq. Diana Mirta SALVI

D. DE MOVILIDAD EN BICICLETA

D. DE MOVILIDAD PEATONAL

DN DE TRANSPORTE
URBANO SUSTENTABLE
Ing. Héctor Mario RIZZI

D. DE PROYECTOS DE
TRANSP. PÚBLICO URBANO

D. DE PROYECTOS DE
CENTROS DE TRANSFERENCIA

D. DE PROYECTOS VIALES

DN DE PLANIFICACIÓN
Y COORD. TERRITORIAL

DN DE PLANIFICACIÓN
ESTRATÉGICA
Y COORD. DE TRANSPORTE
Arq. Melina Irene GIOIA

D. DE OBSERVATORIO,
ESTUDIOS Y SISTEMAS