

# MINISTERIO DE TURISMO

Actualización: 25-08-2017



Administración Centralizada - Desconcentrada



Jefatura de Gabinete de Ministros  
Presidencia de la Nación

**JEFE DE ASESORES (EE)**  
Lic. Matías Agustín SANTOS CROCEL  
**COORD. DE ASUNTOS PARLAMENTARIOS (EE)**  
Lic. Diego Edgardo BARBERIS  
**COORD. GENERAL DE LA UNIDAD DE MINISTRO**  
Lic. Gloria A. GRANERRO  
**COORD. DE ASUNTOS INSTITUCIONALES (EE)**  
Lic. Ramiro ALEM

# MINISTERIO DE TURISMO

Lic. José Gustavo SANTOS

**UAI**  
**Auditoría Interna**  
CPN Marcela FLACHS  
**RESP. LEGAL**  
**RESP. INFORMÁTICO**  
**SUPERVISIÓN OPERATIVA**  
María A. LAVIRGEN ENRIQUEZ  
**SUPERVISIÓN CONTABLE**  
CPN Graciela Elvira BIGLIERI

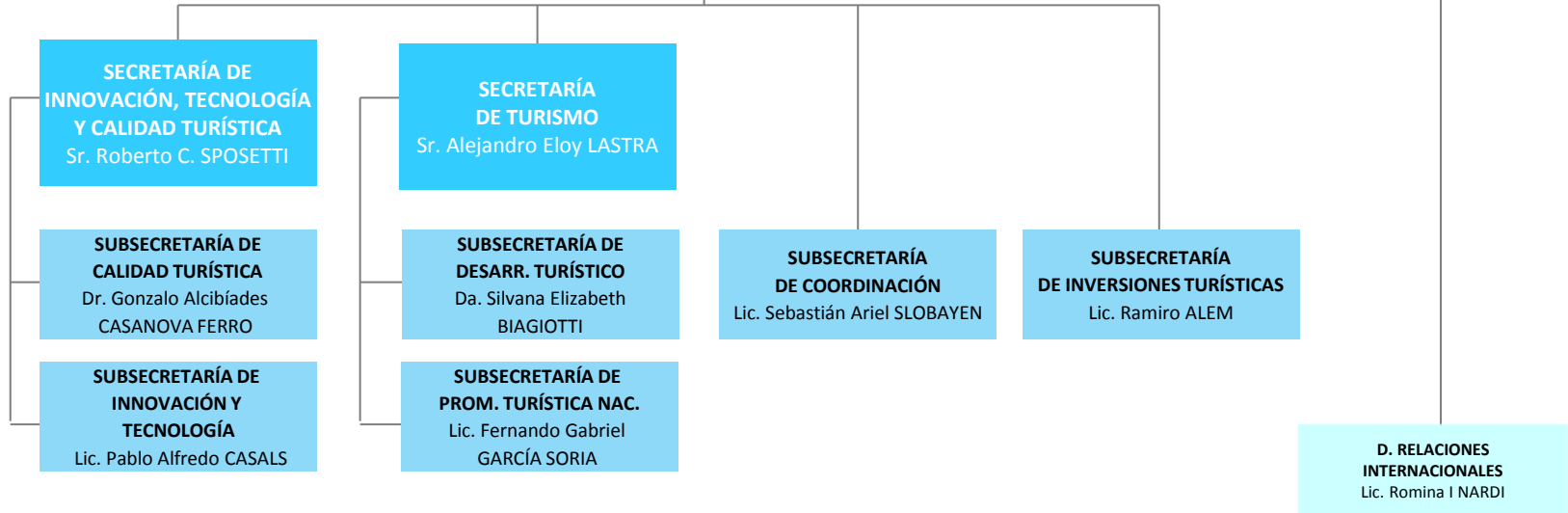

## Administración descentralizada

MINISTERIO DE TURISMO  
INST. NAC. DE PROMOCIÓN TURÍSTICA

**MINISTERIO DE TURISMO**  
Lic. José Gustavo SANTOS

**SUBSECRETARÍA  
DE COORDINACIÓN**  
Lic. Sebastián Ariel SLOBAYEN

**COORD. EJECUTIVO (EE)**  
Eduardo Jorge MULLER

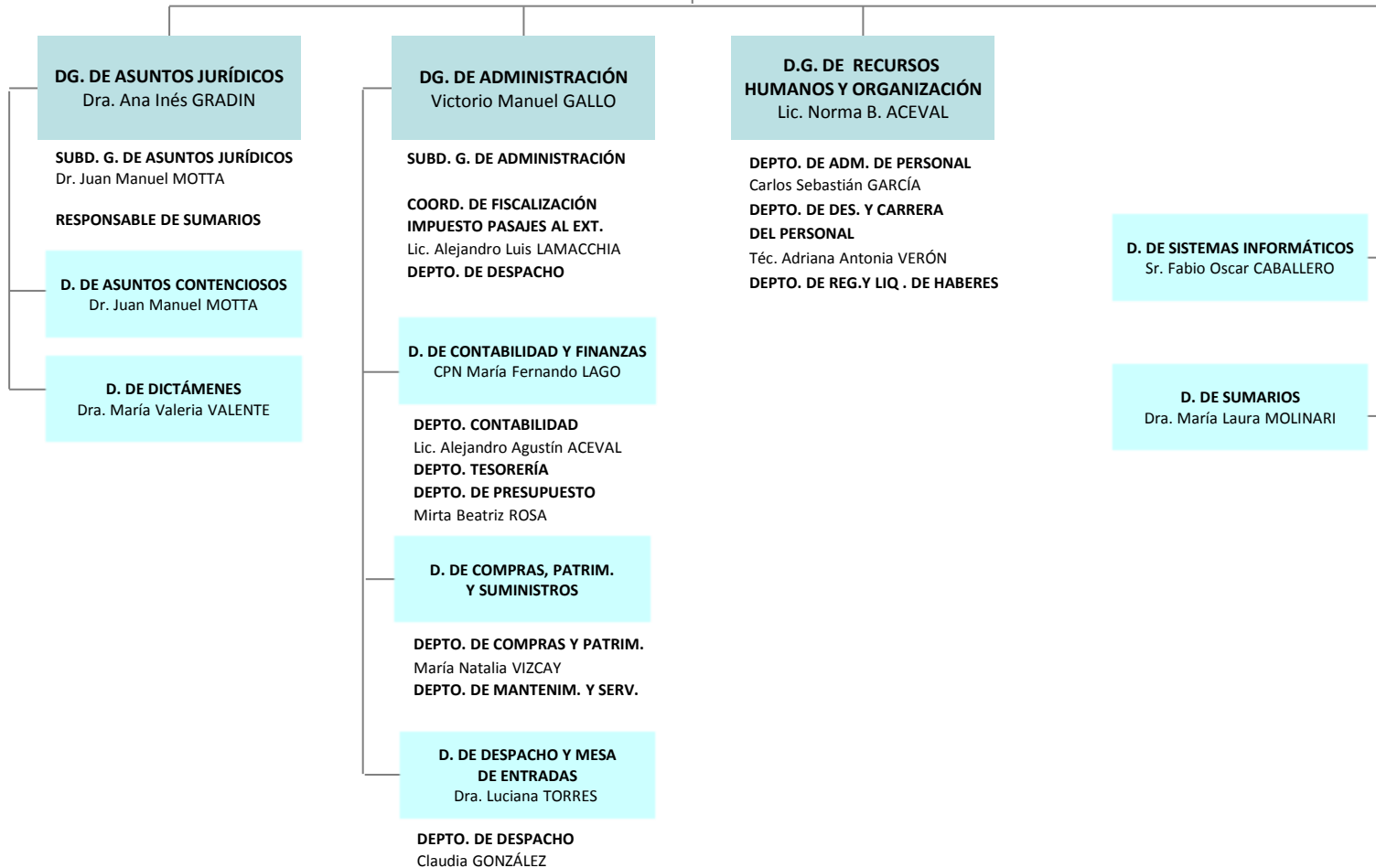

# MINISTERIO DE TURISMO

Lic. José Gustavo SANTOS

## SUBSECRETARÍA DE INVERSIONES TURÍSTICAS

Lic. Ramiro ALEM

### DN. DE INV. TURÍSTICAS

Arq. Elena Haydeé BLASI

**MINISTERIO DE TURISMO**  
Lic. José Gustavo SANTOS

**SECRETARÍA DE TURISMO**  
Sr. Alejandro Eloy  
LASTRA

**COORD. DE ENLACE CON EL  
CONSEJO FED. DE TURISMO (EE)**  
Sr. Claudio Patricio MASSETTI  
**COORD. DE GESTIÓN TURÍSTICA ESTRATÉGICA**  
Lic. Laura C. CEREZO  
**COORD. CON ORG. NO ESTATALES (EE)**

**SUBSECRETARÍA DE  
DESARR. TURÍSTICO**  
Da. Silvana Elizabeth  
BIAGIOTTI

**SUBSECRETARÍA DE  
PROM. TURÍSTICA NAC.**  
Lic. Fernando Gabriel  
GARCÍA SORIA

**DN. DE MERCADOS  
Y ESTADÍSTICAS**  
Lic. Rodrigo OLIVER

**DN. DE PLANIFICACIÓN,  
DESTINOS Y PROD. TURÍSTICOS**

**DN. DE PROMOCIÓN  
TURÍSTICA**  
Lic. Florencia GROSSI

**DN. DE PRESTACIONES  
TURÍSTICAS**  
Dr. Alejandro Jorge GERETTO

**D. DE ESTADÍSTICA DEL TURISMO**

**D. DE DESARROLLO  
DE PROD. TURÍSTICOS**  
Lic. Lía Inés BECHELLI

**D. DE MARKETING  
DE PROD. TURÍSTICOS**  
Lic. Mariángeles SAMAMÉ

**DEPTO. COORD. DE PRESTACIONES**  
**DEPTO. ASIGNACIONES**  
Sra. Maricarmen Graciela MAIUOLO  
**COORD. DE TURISMO SOCIAL**  
Sra. Nélide Aurora ROLDÁN

**D. DE PLANIFICACIÓN  
Y DESTINOS TURÍSTICOS**  
Lic. Laura Silvana DUGO

**D. DE PROMOCIÓN TURÍSTICA**  
Lic. Carina Cecilia CHIUCHICH

**UNIDAD TURÍSTICA EMBALSE**  
Sr. Fernando M. BERTELLO

**UNIDAD TURÍSTICA  
CHAPADMALAL**  
Sr. Daniel Omar SIMONCINI

**DEPTO. ADMINISTRATIVO**  
Sra. Teresa Inés LUNA  
**DEPTO. ATENCIÓN AL TURISTA**  
Sr. Carlos Eduardo LUCCHINI  
**DEPTO. SERVICIOS GENERALES**  
Sr. Walter Hadel SALAZAR  
**DEPTO. SERVICIO MÉDICO**  
Dra. Elsa Adriana CIARROCCHI

**DEPTO. ADMINISTRATIVO**  
Sr. Luis YONAMINE  
**DEPTO. ATENCIÓN AL TURISTA**  
Sra. Stella Mary CUSA  
**DEPTO. SERVICIOS GENERALES**  
Sr. Alfredo ROLDÁN  
**DEPTO. SERVICIO MÉDICO**

# MINISTERIO DE TURISMO

Lic. José Gustavo SANTOS

SECRETARÍA DE  
INNOVACIÓN, TECNOLOGÍA  
Y CALIDAD TURÍSTICA  
Sr. Roberto César  
SPOSETTI

## SUBSECRETARÍA DE CALIDAD TURÍSTICA

Dr. Gonzalo Alcibíades  
CASANOVA FERRO

### DN. DE CALIDAD TURÍSTICA

Lic. Verónica Marcela LUJÁN

#### D. DE CALIDAD

Lic. Marcelo Adrián MARTÍNEZ

#### D. DE FORMACIÓN EN TURISMO

Lic. María Inés GUAITA

### DN. DE AGENCIAS DE VIAJES

Sra. María Cecilia DIAZ

#### D. DE REGISTRO DE AGENCIAS DE VIAJE

Dr. Ricardo BOTANA

#### D. DE CONTROL DE AGENCIAS DE VIAJE

Dr. Ricardo Mario MALDONADO

## SUBSECRETARÍA DE INNOVACIÓN Y TECNOLOGÍA

Lic. Pablo Alfredo CASALS

### DN. DE INNOVACIÓN Y TECNOLOGÍA TURÍSTICA

Ing. D. Luis A.  
SOSA MENDOZA

#### D. DE INNOVACIÓN

#### D. DE TECNOLOGÍA

### DN. DE COMUNICACIÓN TURÍSTICA

Lic. María Florencia BOTTERO  
FERNANDEZ

#### D. DE CONTENIDOS

#### D. DE PRENSA

COORD. MARCA PAÍS ARGENTINA  
Lic. Agustín DÍAZ VEGA

## Referencias

UAI	UNIDAD DE AUDITORÍA INTERNA
GAB	GABINETE DE ASESORES
(d)	ADMINISTRACIÓN DESCONCENTRADA
(EE)	CARGO EXTRAESCALAFONARIO
(Adh)	CARGO/DESGINACIÓN AD HONOREM
----->	APERTURA EXTENDIDA EN PÁGINA SIGUIENTE
	DEPENDENCIA TRANSITORIA SIN NORMATIVA ACTUALIZADA DE ESTRUCTURA